

Hungarian
Radio Procedures

Song Book

October 1963

DEFENSE LANGUAGE INSTITUTE
FOREIGN LANGUAGE CENTER



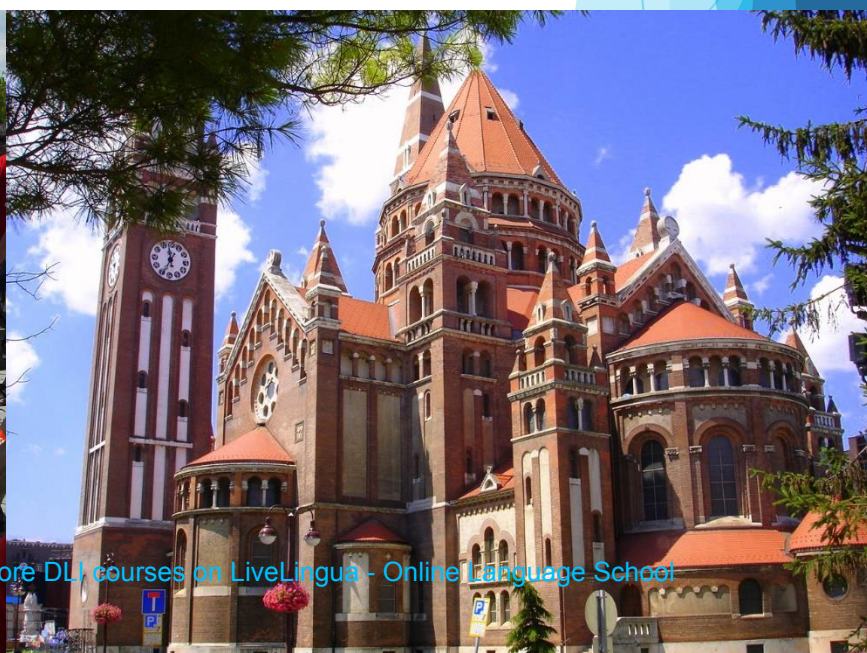

More DLI courses on LiveLingua - Online Language School

More DLI courses on LiveLingua - Online Language School



More DLI courses on LiveLingua - Online Language School

More DLI courses on LiveLingua - Online Language School

TARTALOMJEGYZÉK

A bundának nincs gallérja 4
A csitári hegyek alatt 5
Ah, hol vagy magyarok 70
A jó lovas katonának be jól megy a dolga 6
A kantinos kisasszony 53
Alma a fa alatt, nyári piros alma 7
Által mennék én a Tiszán 8
A szeretőm dunántúli 54
Asszony lesz a lányból 54
A Vargáék ablaka 9
Az a szép, az a szép 10
Ballag már a vén diák 11
Boldogasszony Anyánk 71
Csak egy kislány van a világon 12
Csendes éj, szentséges éj 55
Édesanyám, ha bejön 13
Égből szállott 68
Egy asszonynak kilenc lánya 55
Egy rózsaszál szebben beszél 56
Elindultam szép hazámból 14
El kell majd indulni 56
El kell menni katonának 15
Elment a rózsám Amerikába 16
Eltörött a hegedűm 17
Erdő, erdő, erdő, marosszéki kerek erdő 18
Erdő mellett nem jó lakni 57
Esik eső csendesen 58
Esik eső, szép csendesen esik 19
Ez az én szeretőm 57
Fel, fel vitézek a csatára 58
Felszántom a császár udvarát 20
Gerencséri utca 21
Hajmási Péter, Hajmási Pál 22
Harangoznak a templomban 23
Himnusz 3
Imádlak 68
Jaj de sokat áztam-fáztam 59
János bácsi keljen fel 25
János bácsi iszik most 24
Jó bor, úgye sógor 59
Jó estét kívánok 26
Karácsonyi énekek 72-75
Kék tó, tiszta tó 60
Két szál pünkösd rózsa 27
Kimegyek a felvidéki harctérre 28

More DLI courses on LiveLingua - Online Language School

Kossuth-nóta 29
Látod-e babám amott azt a nagy hegyet 30
Lyukas a kalapom teteje 31
Maros vize folyik csendesen 60
Még azt mondják nem illik 61
Megismerni a kanászt 32
Mennyből az angyal 33
Messze a nagy erdő 61
Messze van a nyiregyházi kaszárnya 34
Mikor én még legény voltam 35
Nagy a feje búsuljon a ló 36
Nagy Bercsényi Miklós 62
Nékem olyan asszony kell 37
Nem jó, nem jó 62
Nem loptam én életemben 38
Nem vagy legény Berci 39
Ni, ni, ni 63
Nincsen pénzem, se dohányom 63
Nyiregyházi kaszárnya 40
Rácsos kapu, rácsos ablak 64
Réten, réten 64
Sárga a csikó 41
Sárga csizmát visel a babám 42
Sej, haj, állj elő szekér 43
Szárnya, szárnya, kaszárnya 65
Százados úr, sej, haj 45
Szép a rózsám, nincs hibája 46
Szeretettel 67
Szeretnék szántani 44
Szól a kakas már 65
Te vagy a legény Tyukodi pajtás 65
Télen-nyáron jó kedvem van 47
Tiszán innen, Tiszán túl 48
Tizenhárom végből van az én gatyám 49
Üdvözlégy 69
Vágyom egy nő után 65
Vékony héjja 50
Vörös bort ittam az este 51
Zöldre van a 52

More DLI courses on LiveLingua - Online Language School



Himnusz

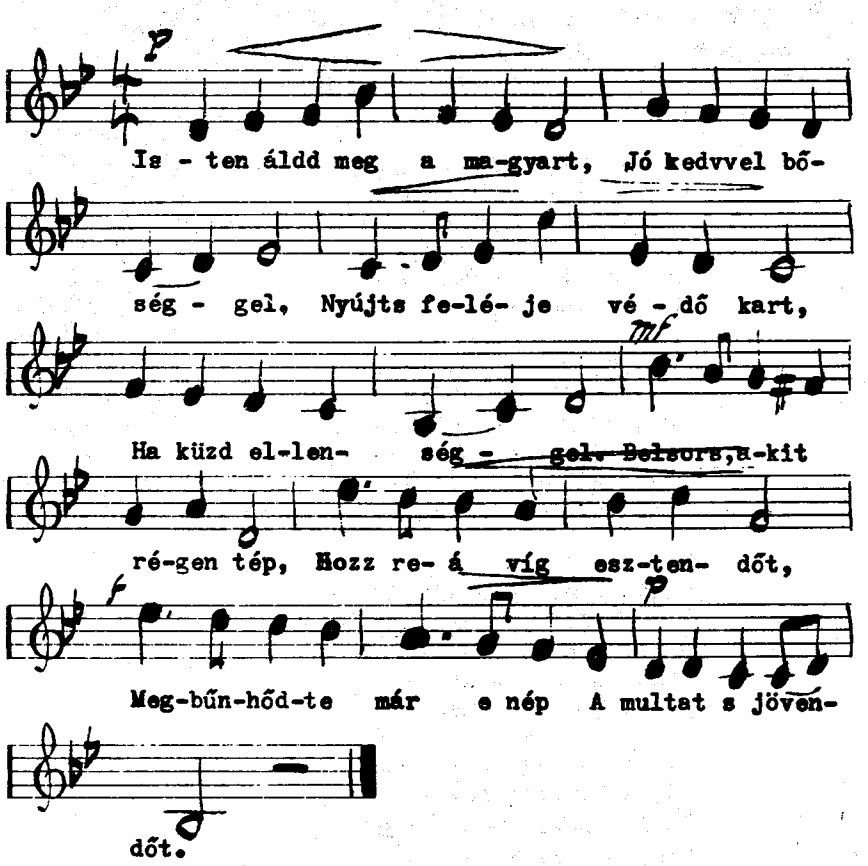

More DLI courses on LiveLingua - Online Language School

A bundának nincs gallérja...

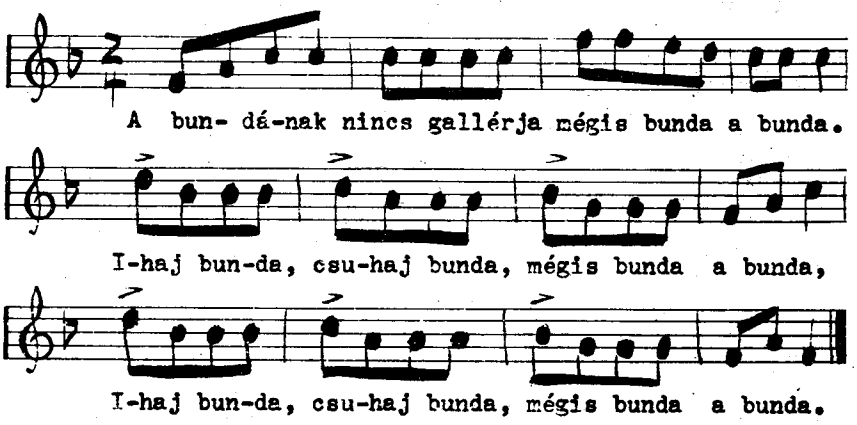

A bundának nincsen ujja,
Mégis bunda a bunda.
Ihaj bunda, csuhaj bunda,
Mégis bunda a bunda,
Ihaj bunda, csuhaj bunda,
Mégis bunda a bunda.

Kifordítom a bundámat,
Mégis bunda a bunda.
Ihaj bunda, csuhaj bunda,
Mégis bunda a bunda
Ihaj bunda, csuhaj bunda,
Mégis bunda a bunda.

Ha megázik is a bunda,
Mégis bunda a bunda.
Ihaj bunda, csuhaj bunda,
Mégis bunda a bunda,
Ihaj bunda, csuhaj bunda,
Mégis bunda a bunda.

Ha megszárad is a bunda,
Mégis bunda a bunda.
Ihaj bunda, csuhaj bunda,
Mégis bunda a bunda,
Ihaj bunda, csuhaj bunda,
Mégis bunda a bunda.

More DLI courses on LiveLingua - Online Language School

A csitári hegyek alatt...

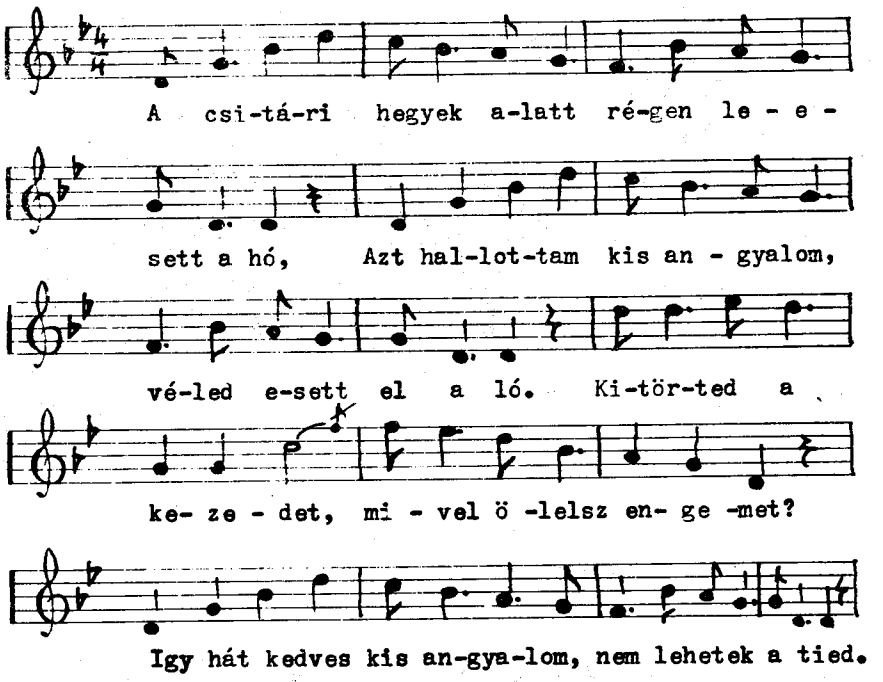

Amott látok az ég alatt egy madarat repülni,
De szeretnék a rózsámnak egy levelet küldeni.
Repülj madár, ha lehet, vidd el ezt a levelet,
Mondd meg az én galambomnak, ne sirasson engemet.

Arra felé van egy erdő, jaj de nagyon messze van.
Kerek erdő közepében két rozmaring bokor van.
Egyik hajlik (a) vállamra, másik a babáméra.
Igy hát kedves kis angyalom, tiéd leszek valaha.

More DLI courses on LiveLingua - Online Language School



A jó lovas katonának ...

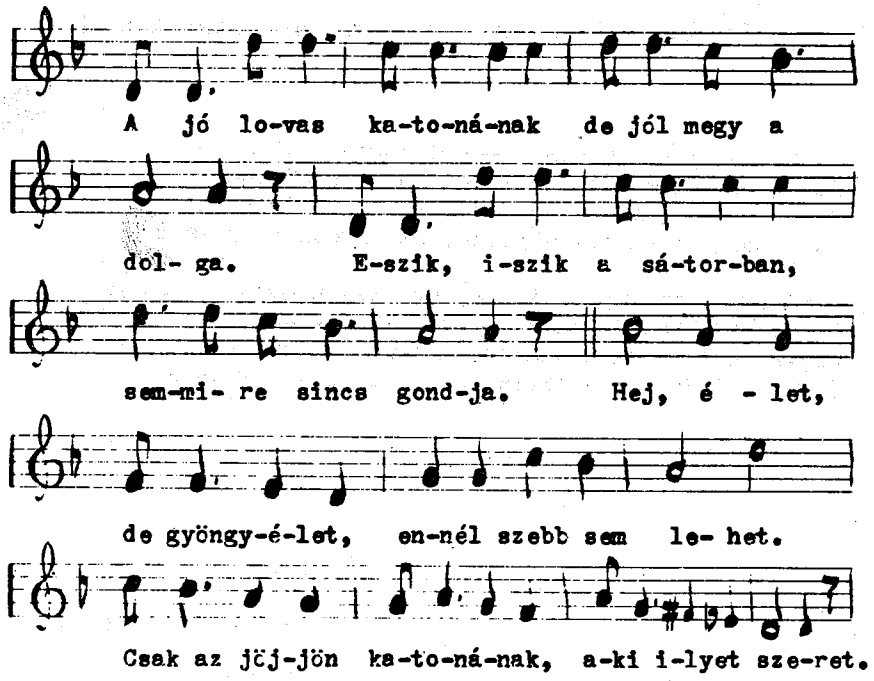

More DLI courses on LiveLingua - Online Language School

Alma a fa alatt

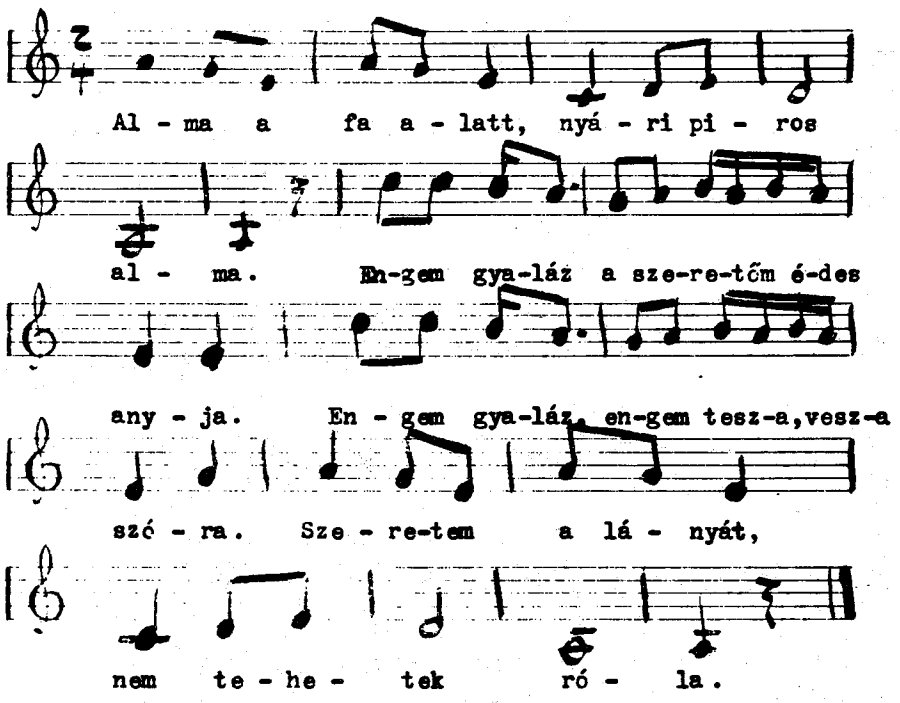



More DLI courses on LiveLingua - Online Language School

Által mennék...

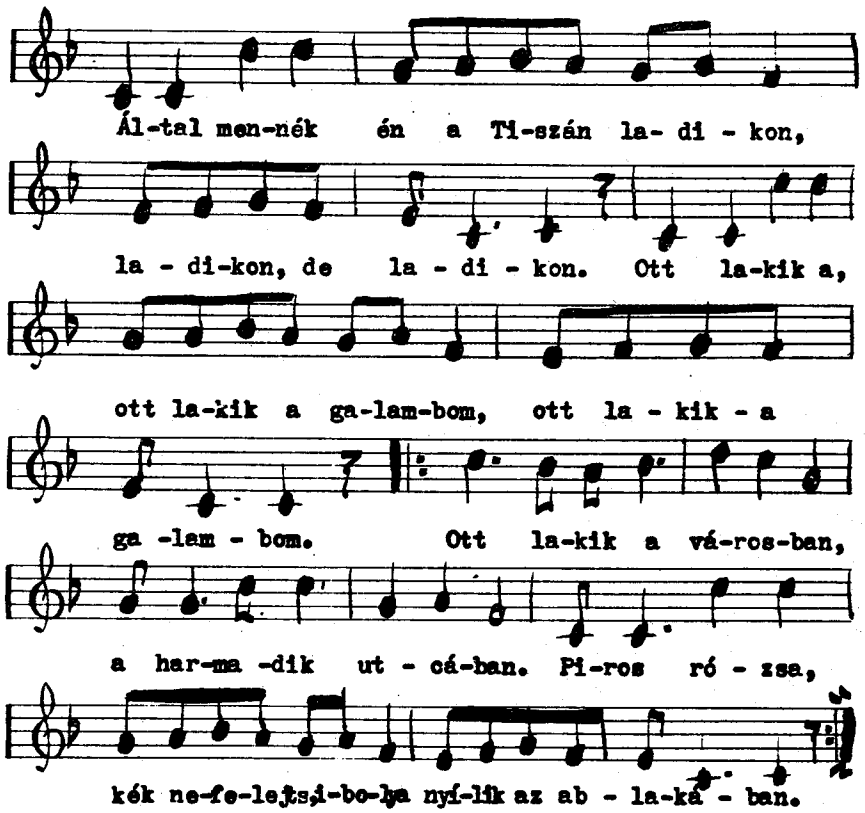

Által mennék én a Tiszán,
Nem merek, nem merek, de nem merek.
Attól félek, hogy a Tiszába esek,
Hogy a Tiszába esek.
Lovam hátán sejehaj,
Félrefordult a nyereg,
A Tiszának habjai közt elveszek,
A babámé nem leszek.

More DLI courses on LiveLingua - Online Language School

A Vargáék ablaka...

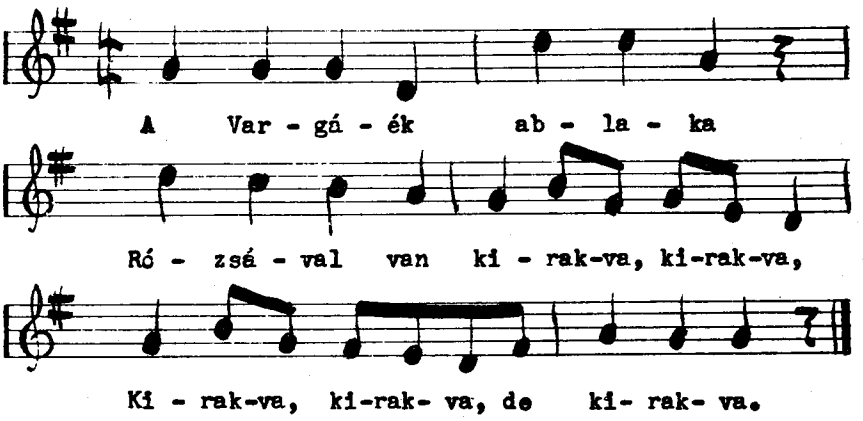

Azért van az kirakva:
Garzó Péter jár ide, jár oda,
Jár ide, jár oda, de jár oda.

"Hej galambom gyere ki,
Vár már Péter ideki, ideki,
Ideki, ideki, de ideki."

"Tudnám én azt, ha várna,
Mert a szívem dibegne, dobogna,
Dibegne, dobogna, de dobogna."



More DLI courses on LiveLingua - Online Language School



Az a szép, az a szép...

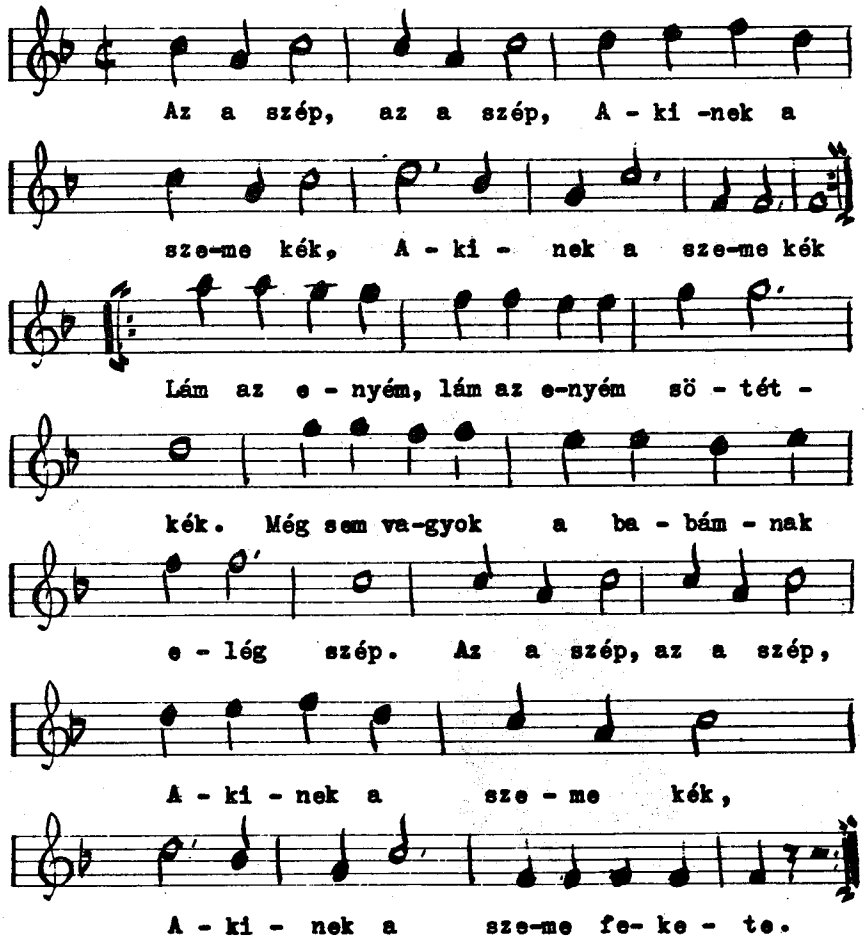

More DLI courses on LiveLingua - Online Language School

Ballag már...

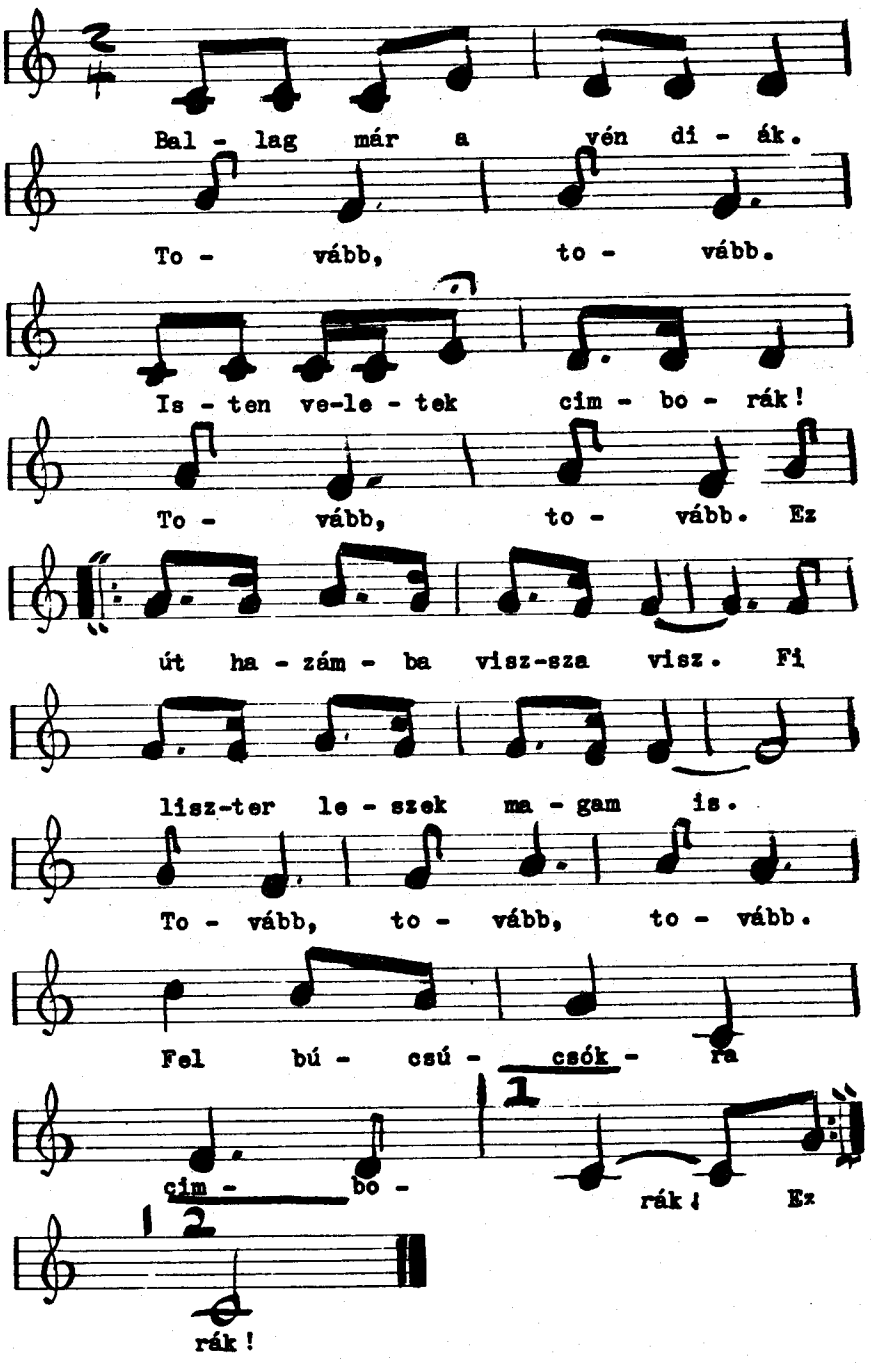

More DLI courses on LiveLingua - Online Language School

Csak egy kislány ...

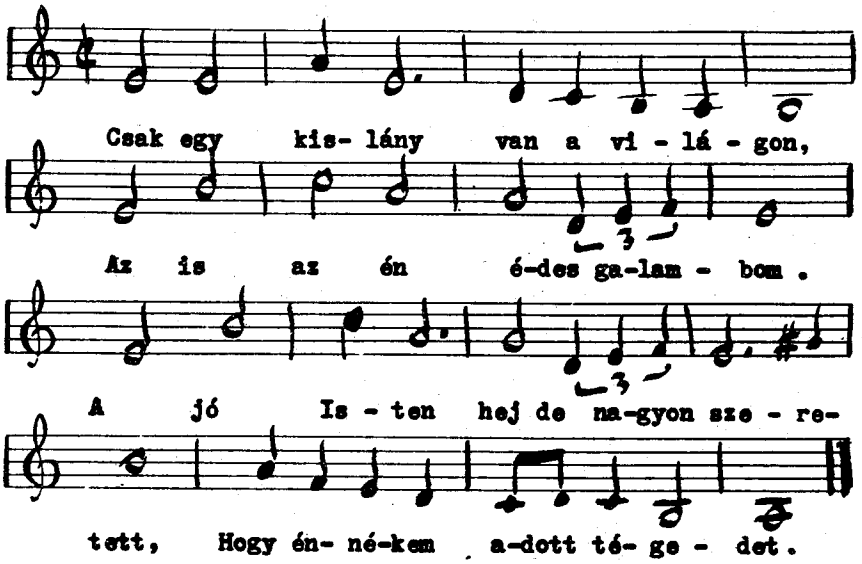



More DLI courses on LiveLingua - Online Language School



Édesanyám ha bejön ...

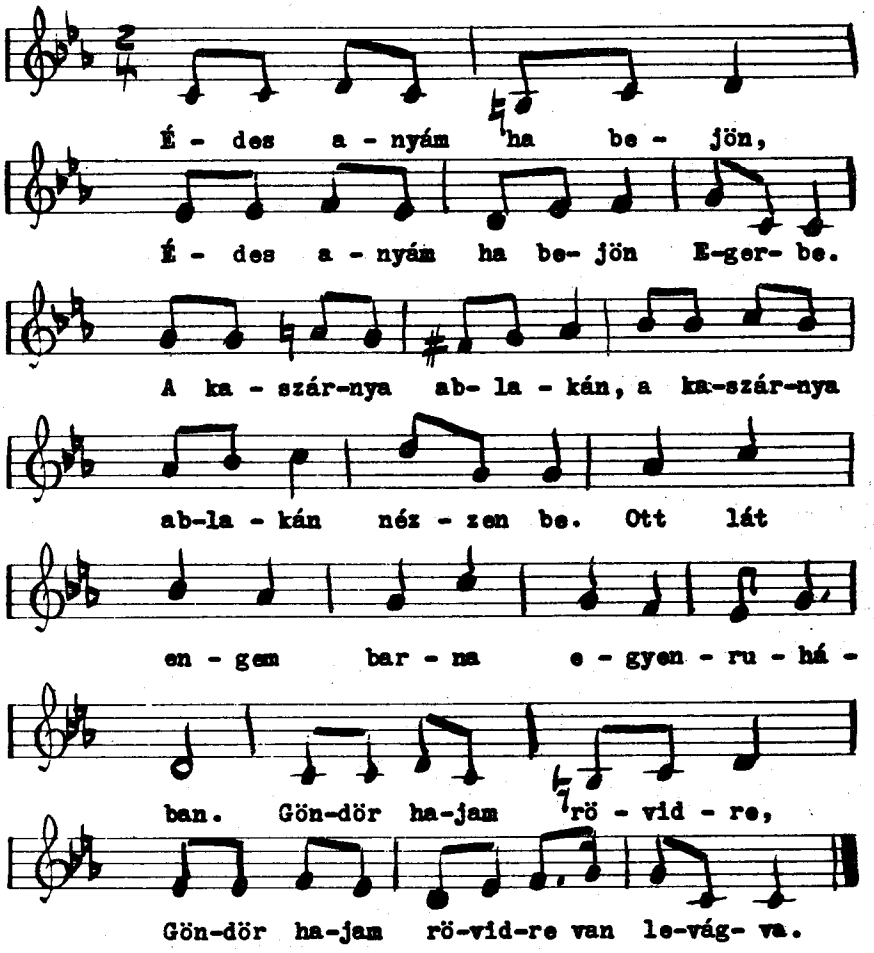

More DLI courses on LiveLingua - Online Language School

Elindultam szép hazámból...

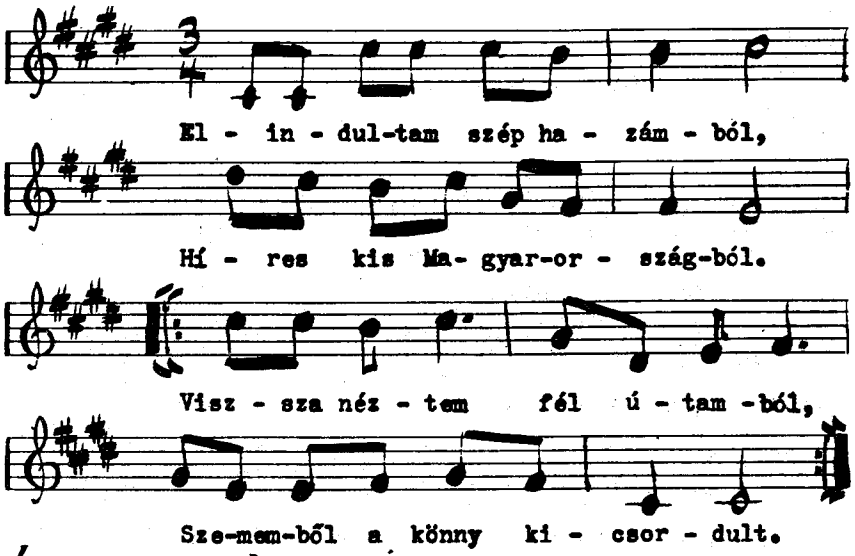



Bú ebédem, bú vacsorám,
Boldogtalan minden órám.
Nézem a csillagos eget,
Sírok alatta eleget.

Jó Istenem, adjál szállást,
Mert meguntam a bujdosást.
Idegen földön a lakást,
Éjjel-nappal a sok sírást.

More DLI courses on LiveLingua - Online Language School

El kell menni katonának...

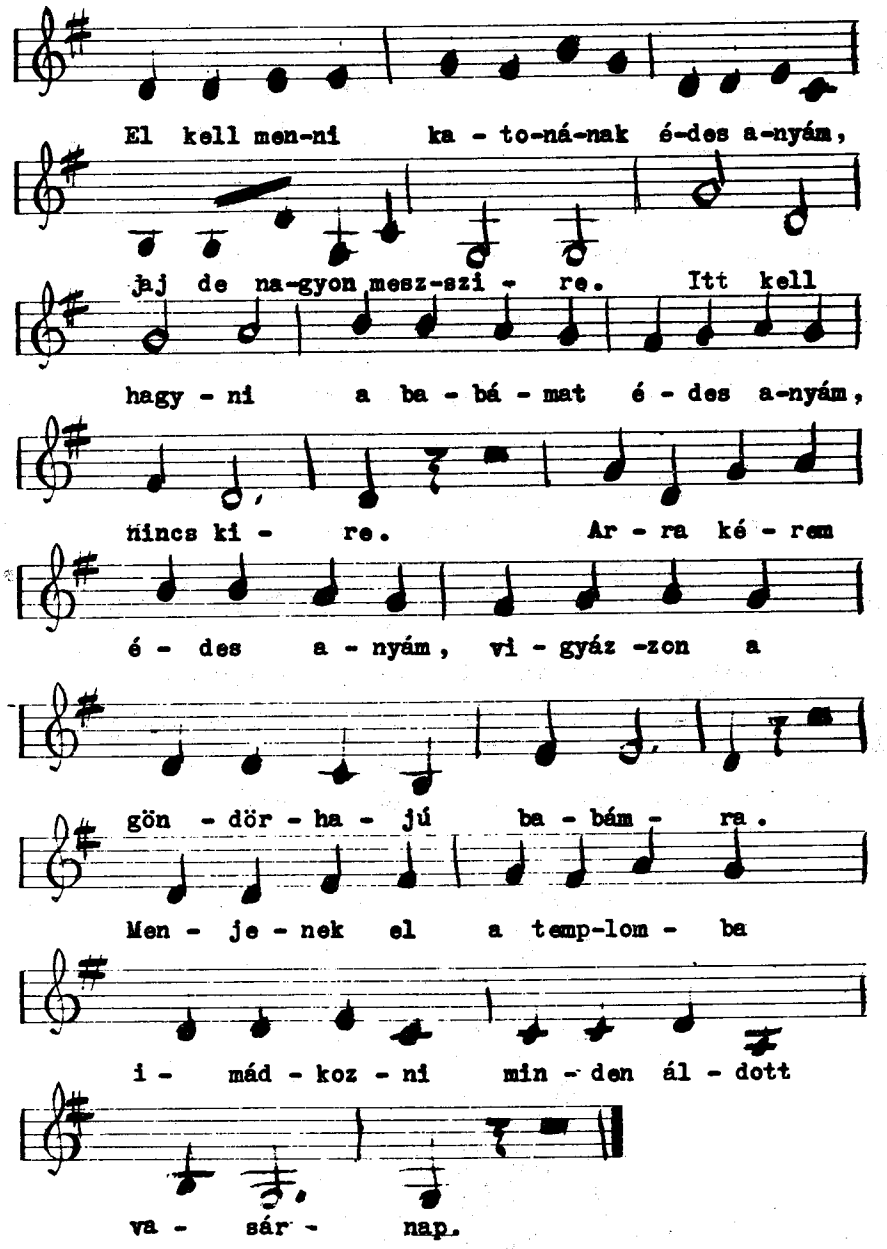

More DLI courses on LiveLingua - Online Language School

Elment a rózsám...

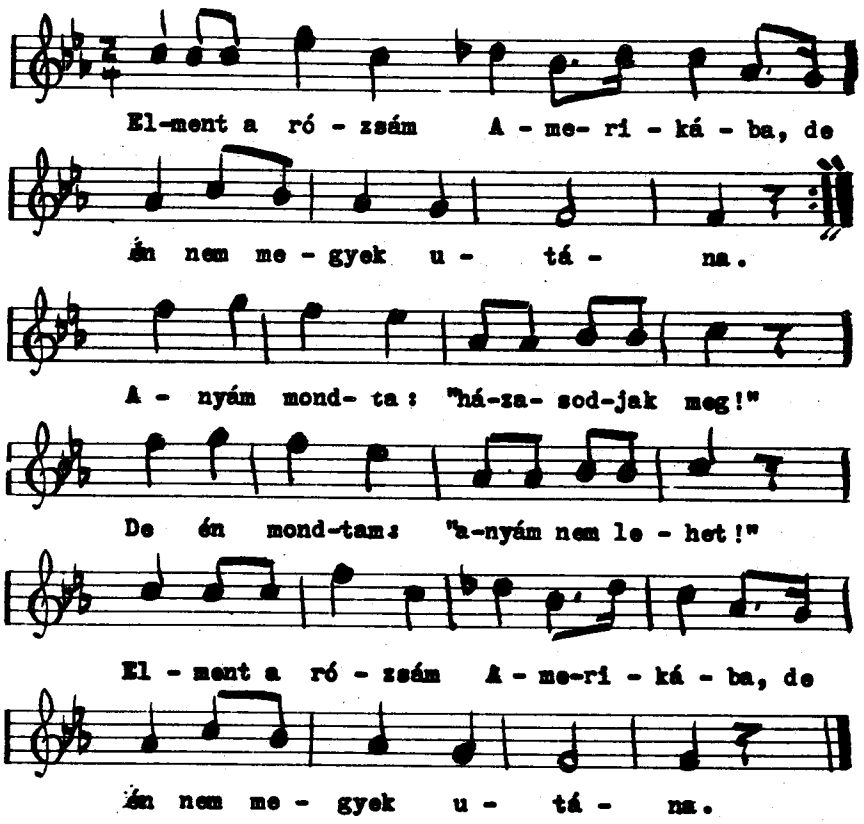



More DLI courses on LiveLingua - Online Language School

Eltörött a hegedűm ...

El - tö - rött a he - ge - dűm,
Nem a - kar szó - lal - ni.
Ró - zsi, Ró - zsi, mi ba - jod,
Mért nem a - karsz szól - ni ?
A he - ge - dűm majd meg-re - pe -
rá - lom. Szó - lalj meg hát
ru - bin tos vi - rá - gom.



More DLI courses on LiveLingua - Online Language School

Erdő, erdő, erdő ...

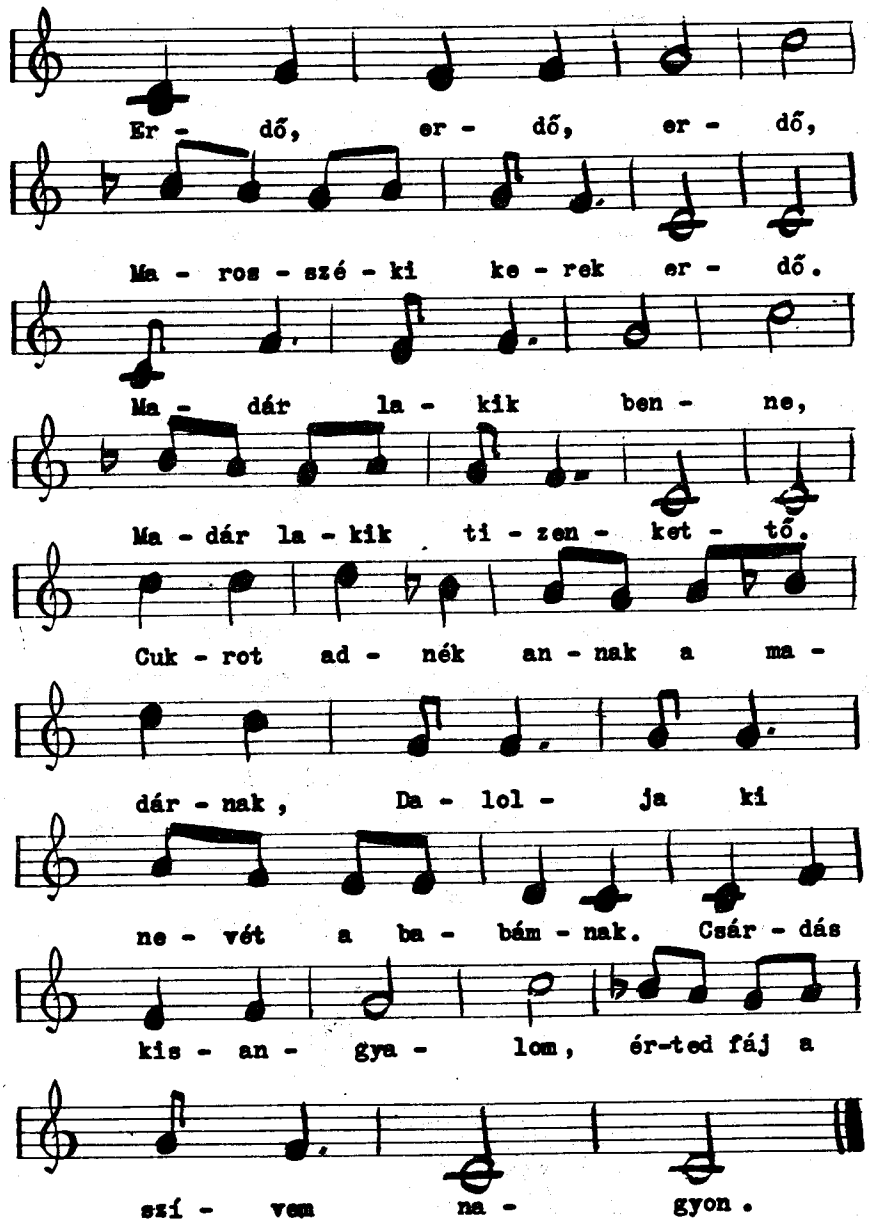

More DLI courses on LiveLingua - Online Language School

Esik eső ...

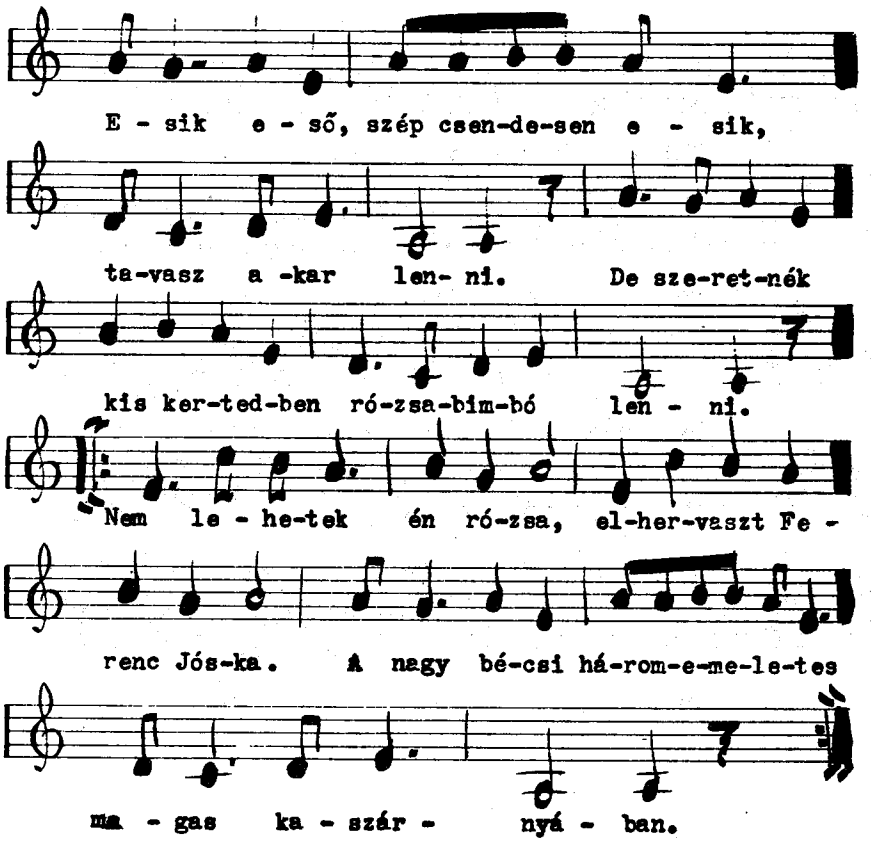

Fehér holló, tarka holló,
Tégy egy szívességet:
Nézd meg az én angyalomat,
Sirat-e még engem?
Hogyha látod búsulni,
Gyöngy könnyeket hullatni,
Mond meg néki azt az üzenetet:
Fel fogom keresni.

More DLI courses on LiveLingua - Online Language School

Felszántom a császár udvarát ...

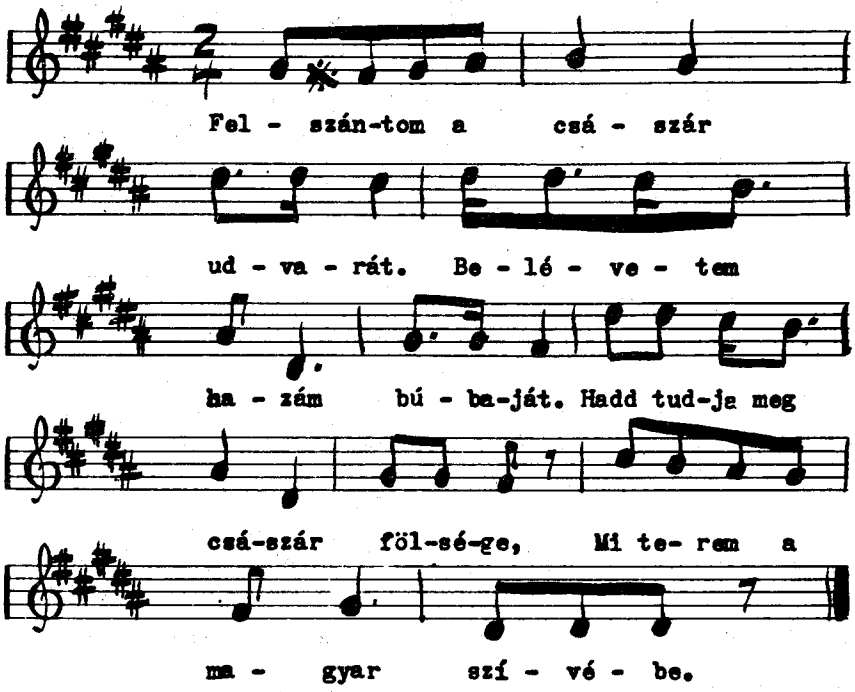

Bánat terem abban, búvetés,
A magyar élete szenvedés.
Áldd meg Isten császár felségét,
Ne sanyargassa magyar népét!

More DLI courses on LiveLingua - Online Language School

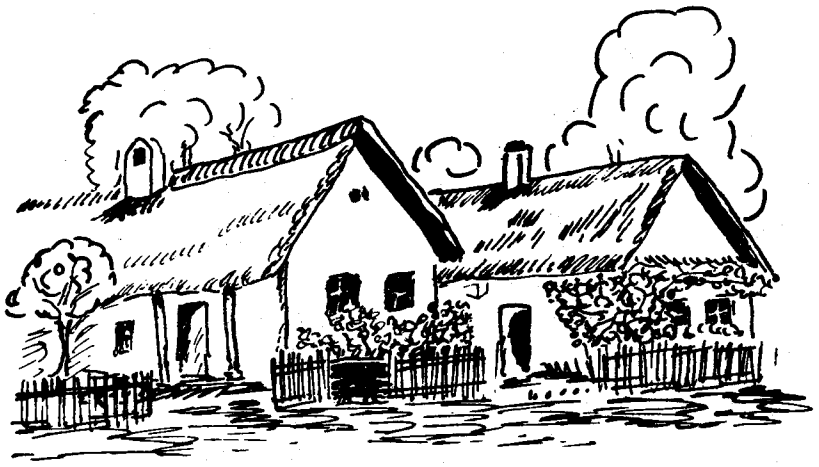

Gerencséri utca ...

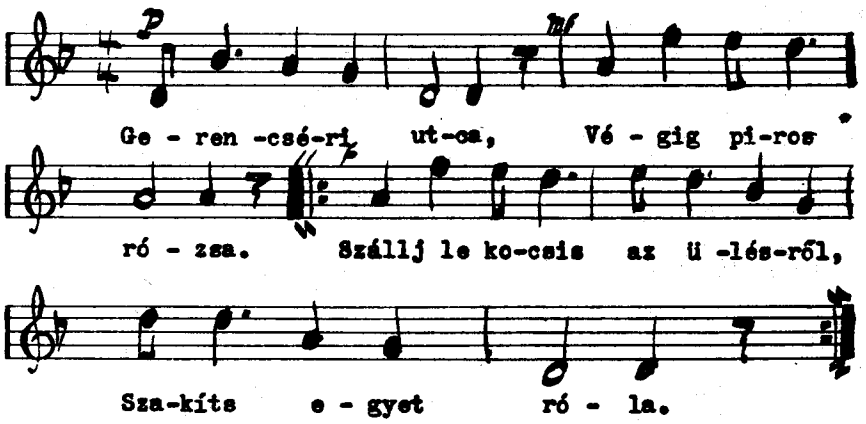

Le is szakítottam,
El is hervasztottam,
Gerencséri (de) leanyokból
Egyet választottam.

More DLI courses on LiveLingua - Online Language School

Hajmási Péter ...

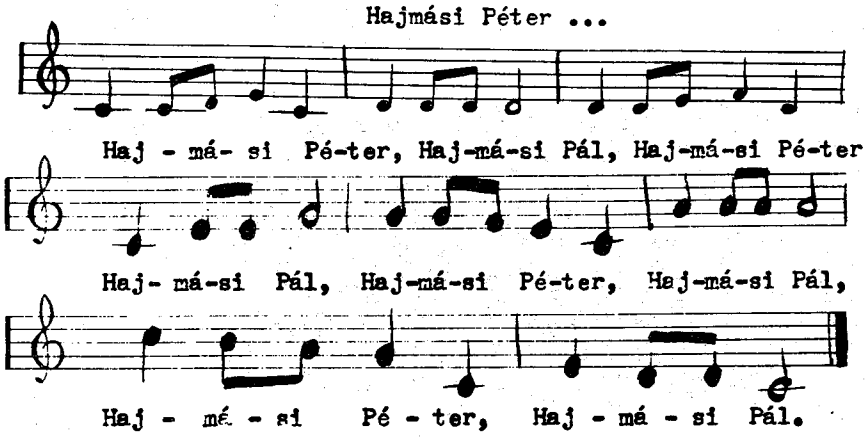



Elmarad a Péter, megmarad a Pál,
Hajmási ....., Hajmási Pál,
Hajmási ....., Hajmási Pál,
Hajmási ....., Hajmási Pál.

Visszajön a Péter, elmarad a Pál,
Hajmási Péter, Hajmási ...,
Hajmási Péter, Hajmási ...,
Hajmási Péter, Hajmási ....



Elmarad a Péter, elmarad a Pál,
Hajmási ....., Hajmási ...,
Hajmási ....., Hajmási ...,
Hajmási ....., Hajmási ....

Visszajön a Péter, visszajön a Pál,
Hajmási Péter, Hajmási Pál,
Hajmási Péter, Hajmási Pál,
Hajmási Péter, Hajmási Pál.

More DLI courses on LiveLingua - Online Language School



Harangoznak a toronyban ...

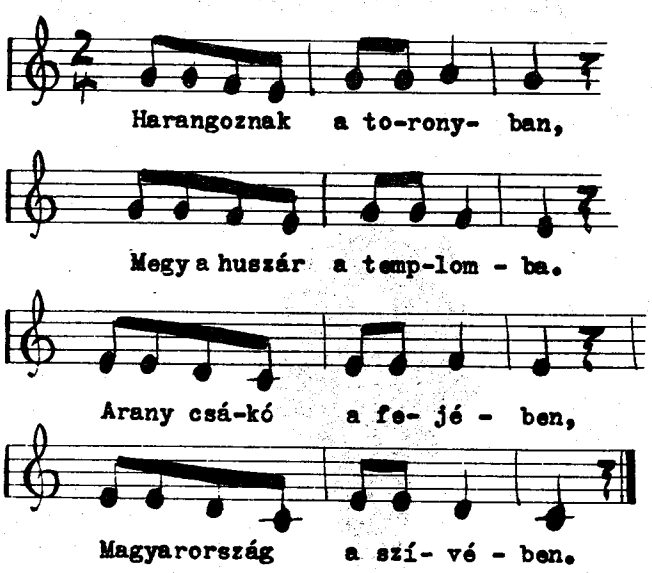

More DLI courses on LiveLingua - Online Language School

János bácsi iszik most ...

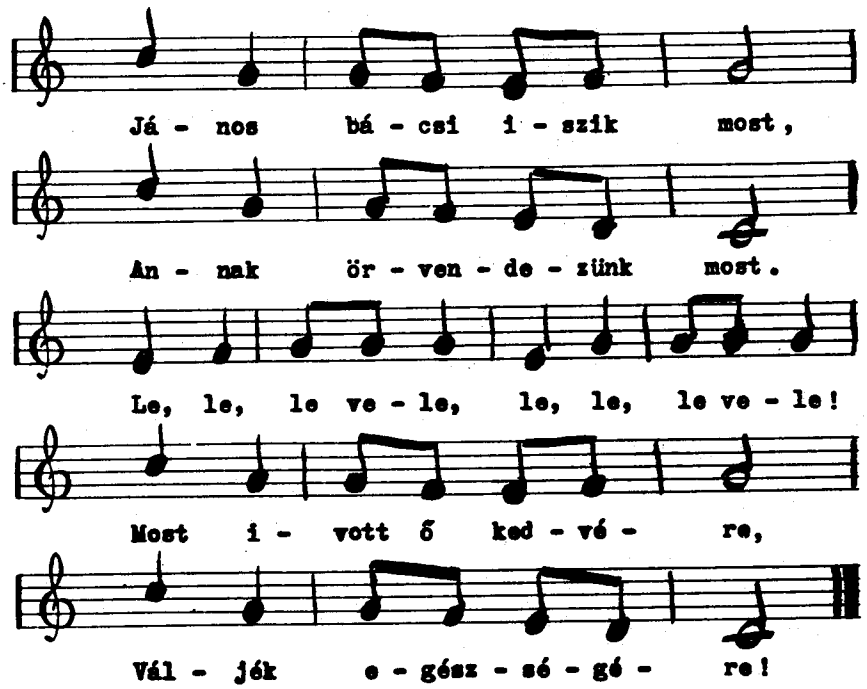

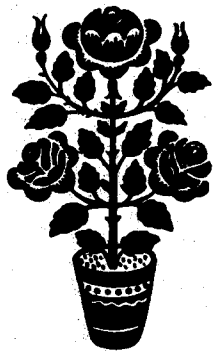

More DLI courses on LiveLingua - Online Language School

János bácsi ...

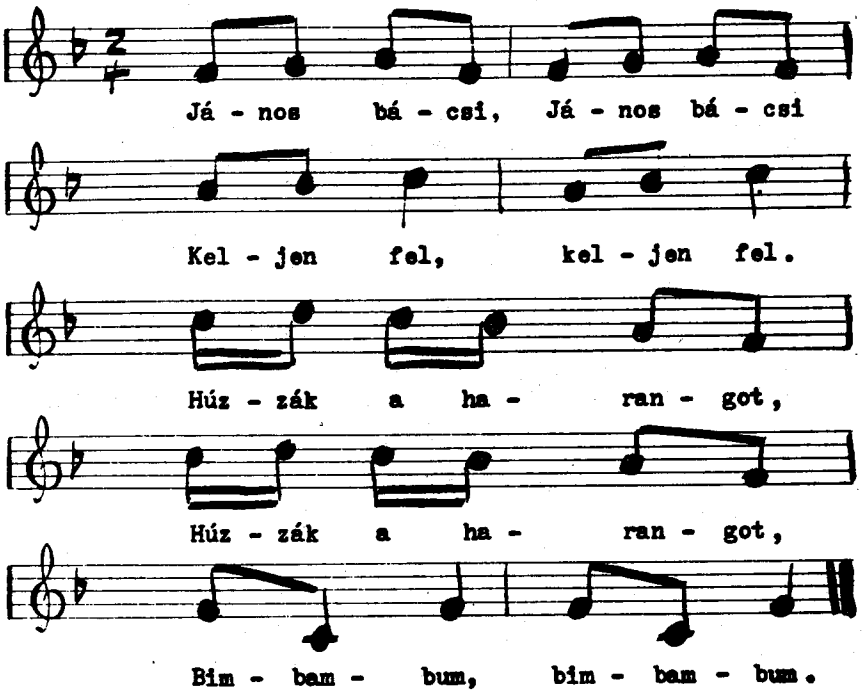

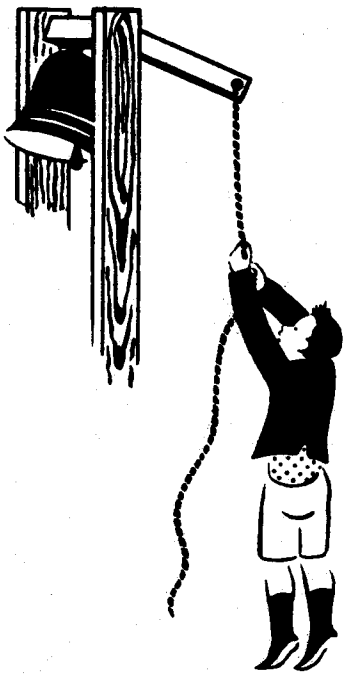

More DLI courses on LiveLingua - Online Language School



Jó estét kívánok ...

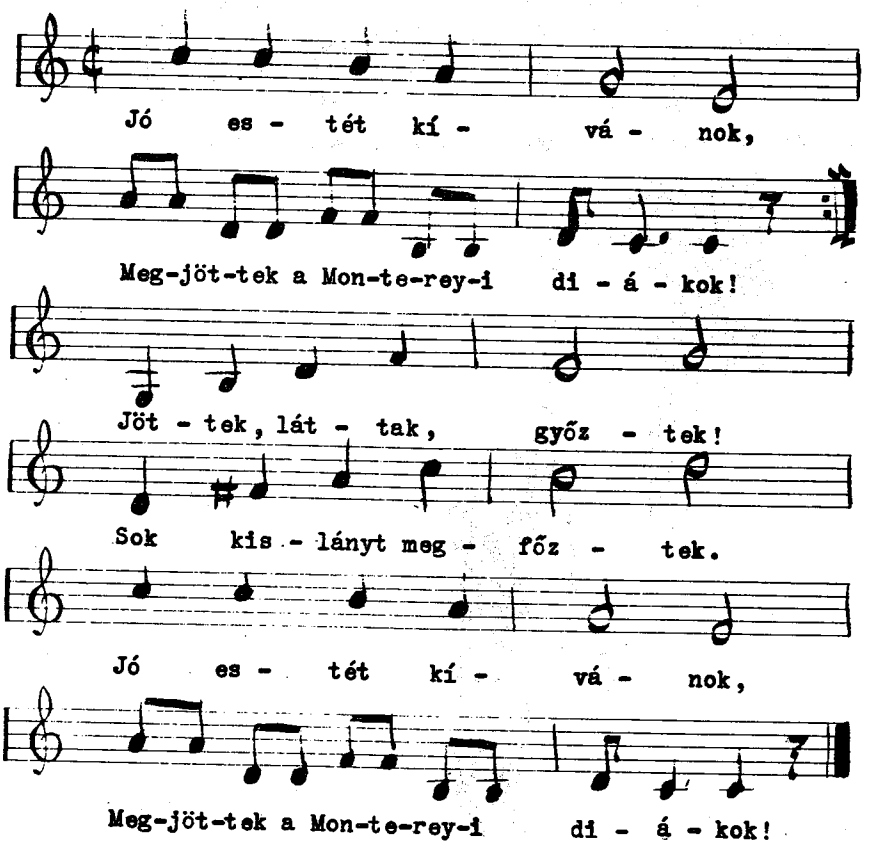

More DLI courses on LiveLingua - Online Language School

Két szál pünkösdrózsa...

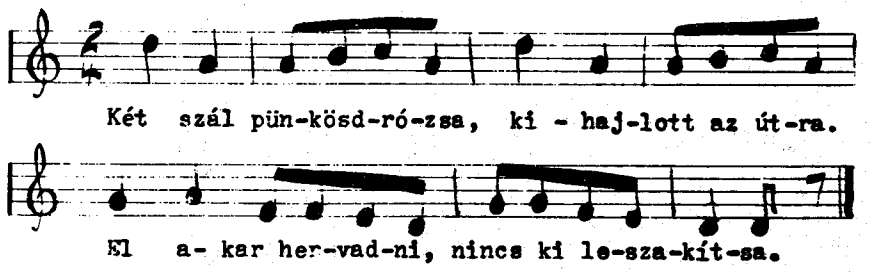

Nem ám az a rózsa,
Ki a kertben nyílik,
Hanem az a rózsa,
Ki egymást szereti.

Nem szeretlek másért,
Két piros orcádért,
Szemed állásáért,
Szád mosolygásáért.



More DLI courses on LiveLingua - Online Language School

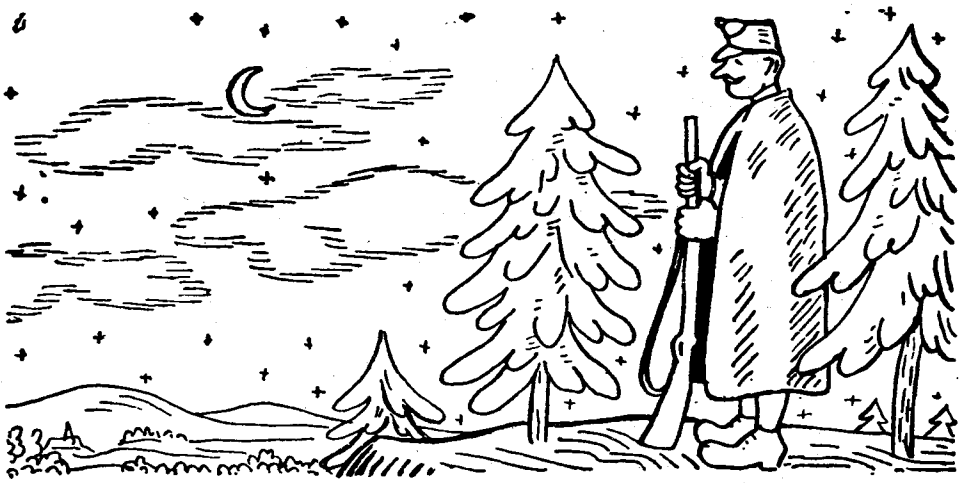

Kimegyek a felvidéki harctérre ....

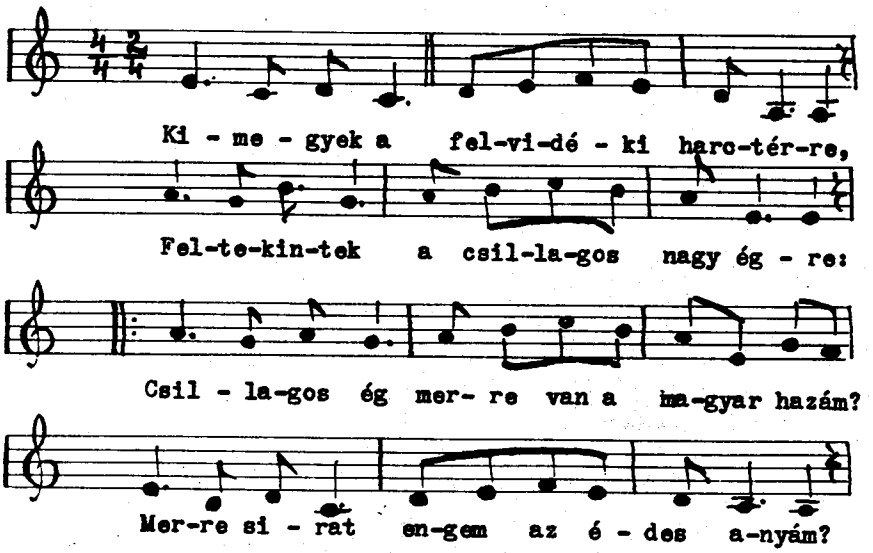

Édesanyám, hol fogok én meghalni?
Hol fog az én piros vérem kifolyni?
Oroszország közepében lesz a sírom,
Édesanyám, arra kérem, ne sírjon.

More DLI courses on LiveLingua - Online Language School

Kossuth nóta

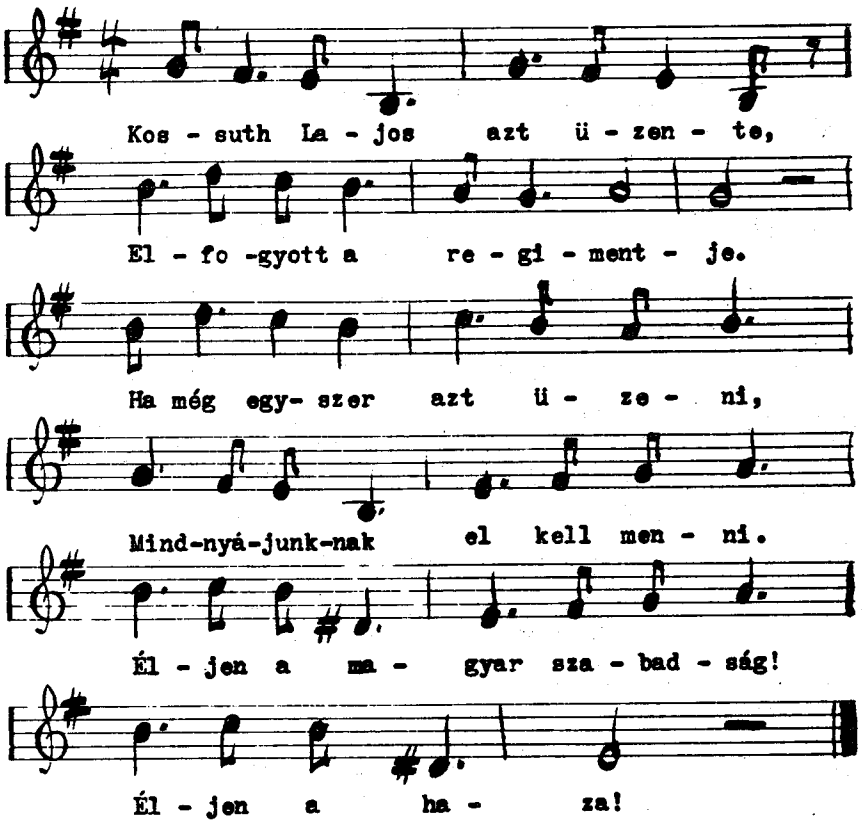

Esik eső karikára,
Kossuth Lajos kalapjára.
Ahány csepp is esik rája,
Annyi áldás szálljon rája
Éljen a magyar szabadság!
Éljen a haza!

More DLI courses on LiveLingua - Online Language School

Látod-e babám...

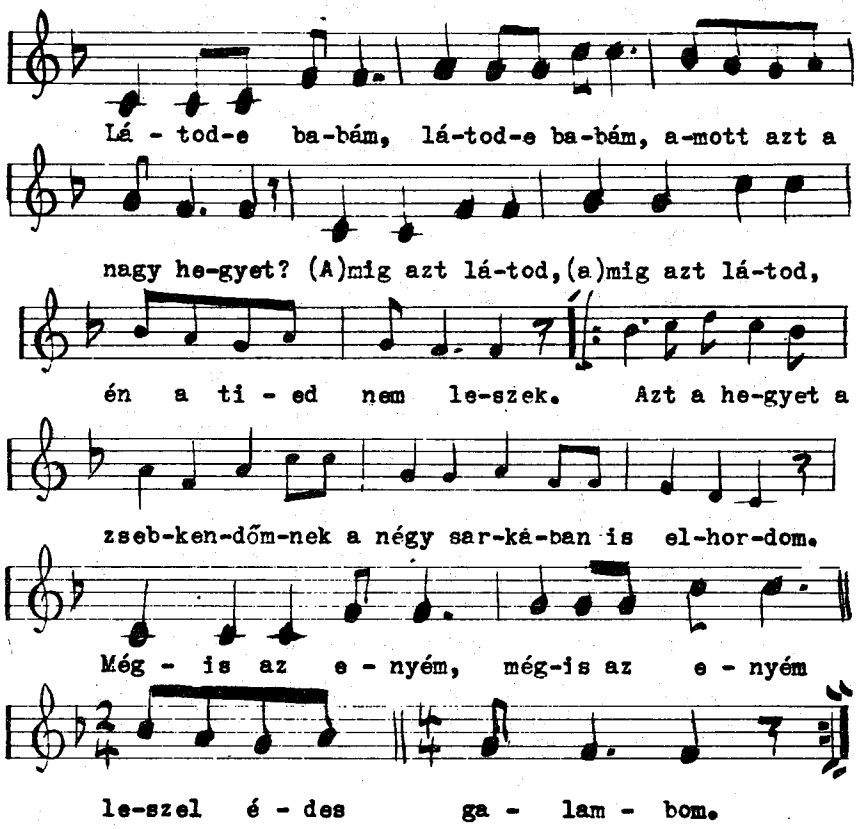

Látod-e babám, látod-e babám, amott azt a nagy vizet?
(A)mig azt látod, (a)mig azt látod, én a tied nem leszek.
Azt a vizet a legöregebb kalapomban is elhordom.
Mégis az enyém, mégis az enyém leszel édes galambom.

Látod-e babám, látod-e babám, amott azt a nagy tüzet?
(A)mig azt látod, (a)mig azt látod, én a tied nem leszek.
Azt a tüzet a két szememnek a könnyeivel is eloltom.
Mégis az enyém, mégis az enyém leszel édes galambom.

More DLI courses on LiveLingua - Online Language School

Lyukas a kalapom ...

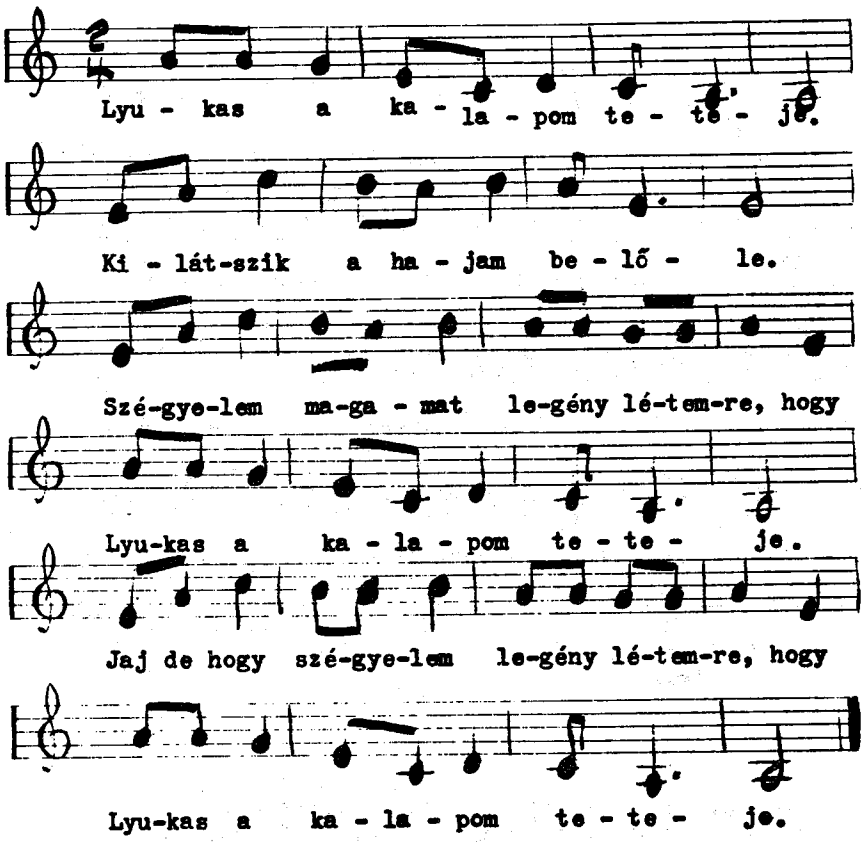

Lyukas az istállóm teteje,
Kilopták a lovam belőle.
Kilopták a lovam, a sárga csikót,
Nem az a szeretőm, aki volt.



More DLI courses on LiveLingua - Online Language School

Megismerni a kanászt ...

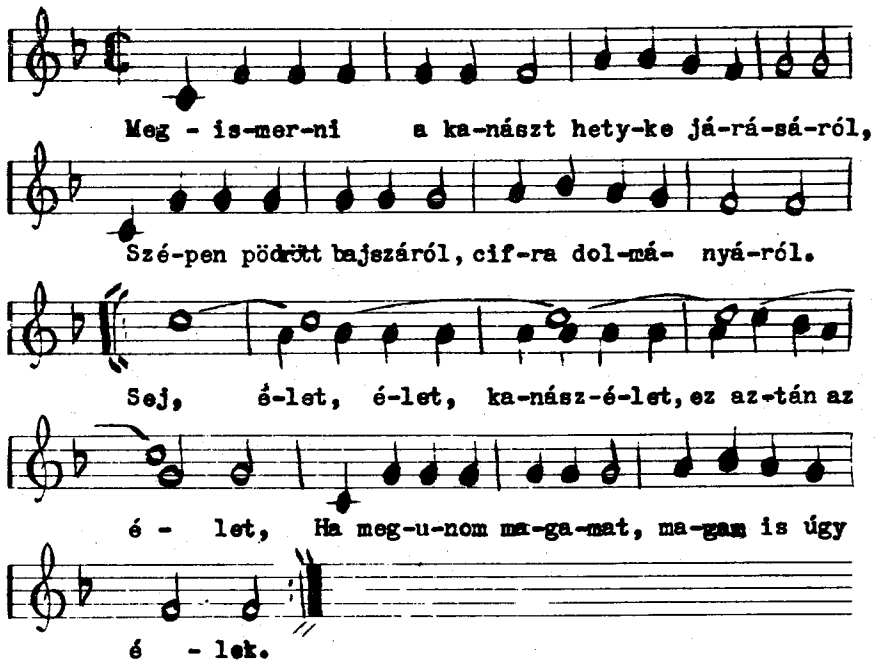

Nem kell nekem a kanász, csak a felesége,
Piszkos, rongyos a kanász, gyöngy a felesége.
Sej, élet, élet, kanászélet, ez aztán az élet,
Ha megúnom magamat, magam is úgy élek.

Búzába ment a disznó kilenc malacával,
Eredj utána kanász, hosszú, görbe bottal.
Sej, élet, élet, kanászélet, ez aztán az élet,
Ha megúnom magamat, magam is úgy élek.



More DLI courses on LiveLingua - Online Language School

Mennyből az angyal...

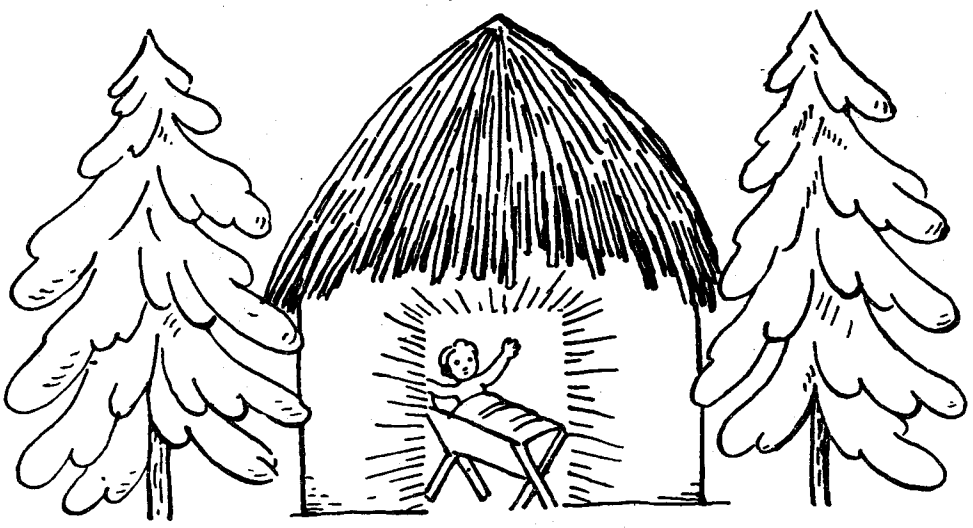

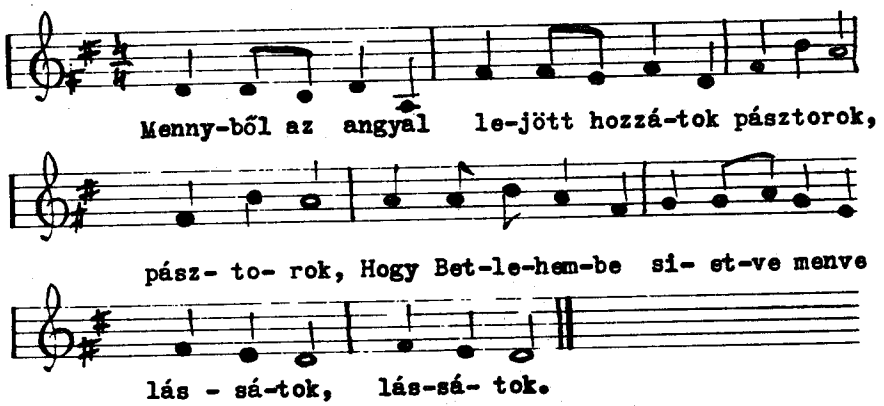

Istennek fia, aki született
Jászolban, jászolban,
Ő lészen néktek üdvözítőtök
Valóban, valóban.

More DLI courses on LiveLingua - Online Language School

Messze van a nyíregyházi kaszárnya ...

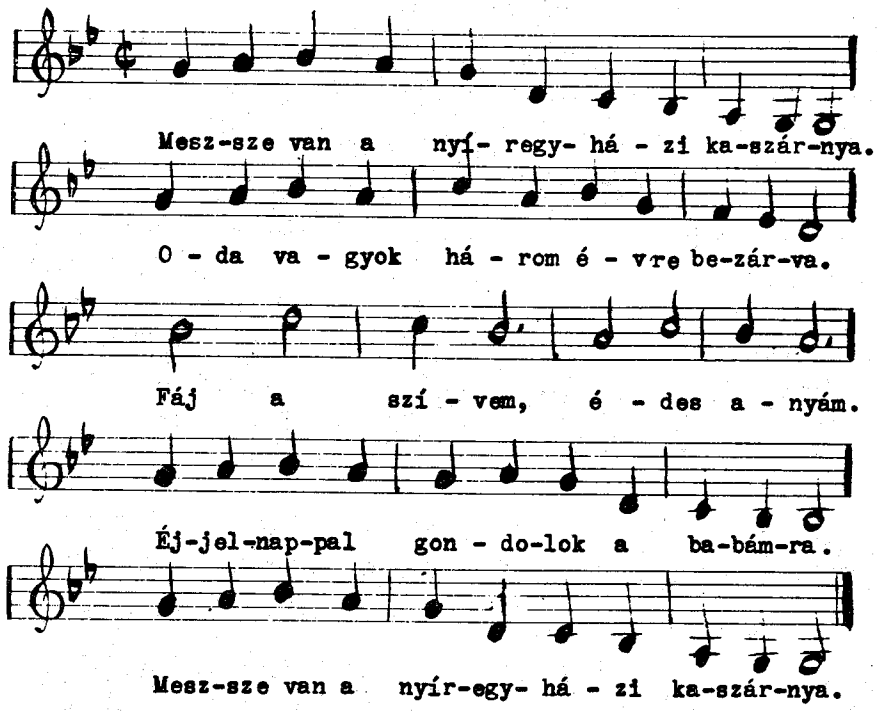



More DLI courses on LiveLingua - Online Language School

Mikor én még legény voltam ...

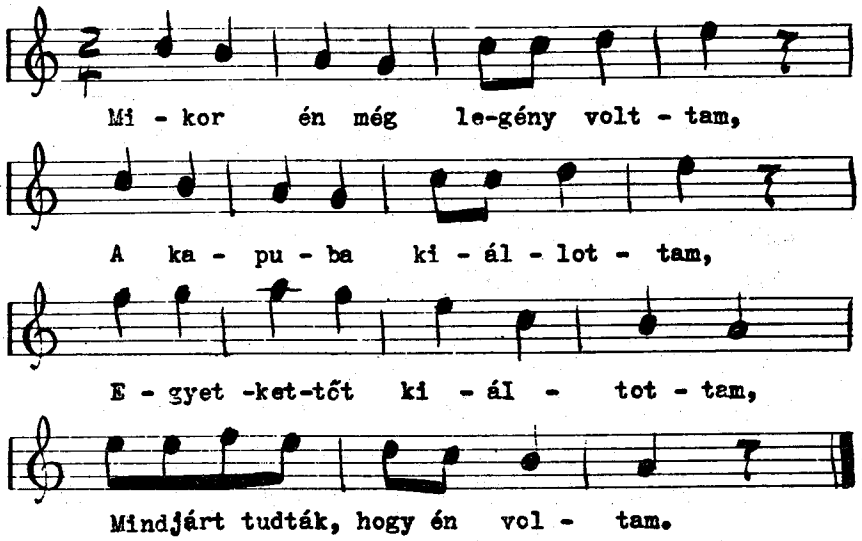

De mióta házas vagyok,
A kapuba kiállhatok
Akárhányat kiálthatok,
Még sem tudják, hogy én vagyok.

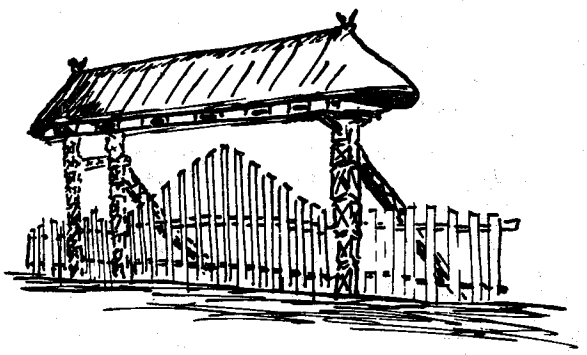

More DLI courses on LiveLingua - Online Language School

Nagy a feje...

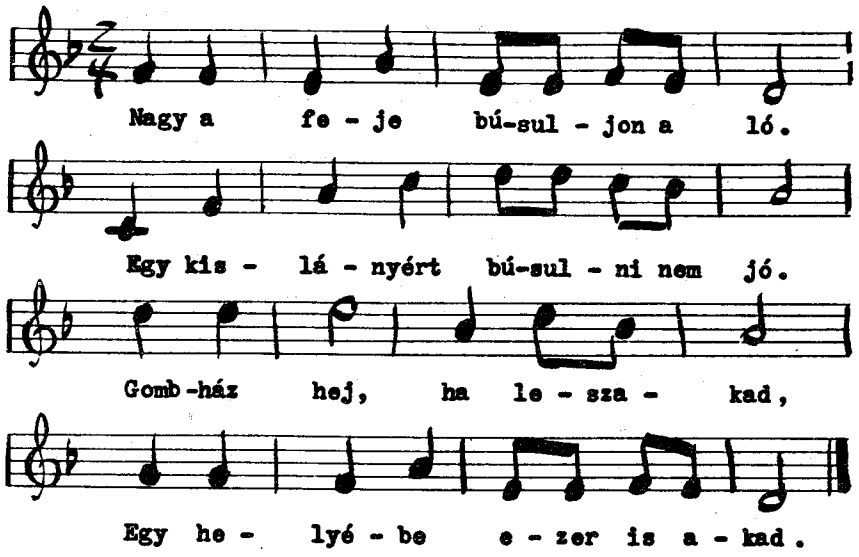

Azt mondja a tízparancsolat:
Szeresd felebarátodat.
Kisangyalom szeress tehát,
Én vagyok a felebarát.

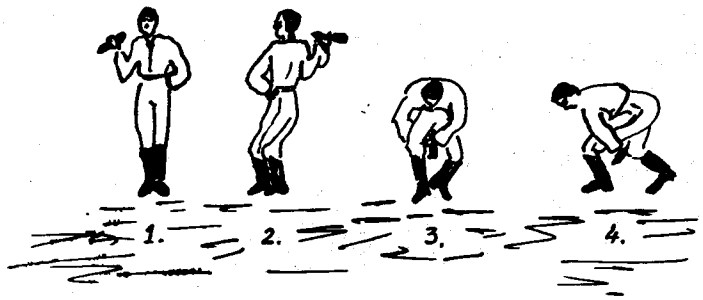

More DLI courses on LiveLingua - Online Language School



Nékem olyan asszony kell...

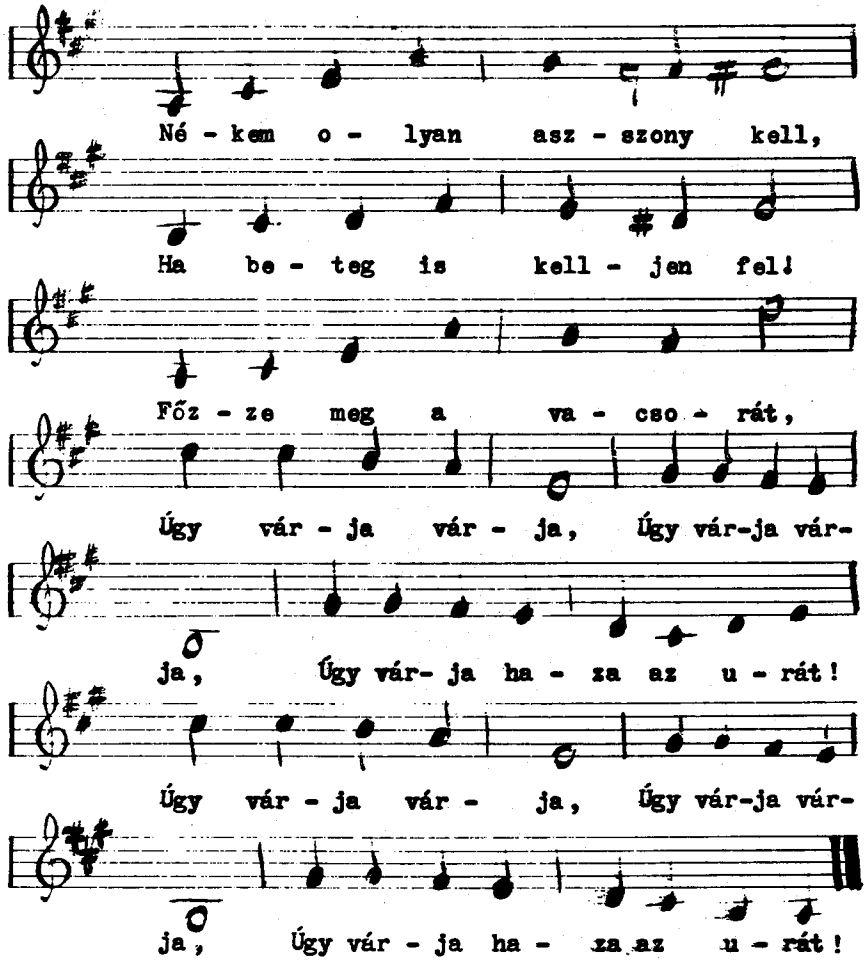

More DLI courses on LiveLingua - Online Language School

Nem loptam én ...

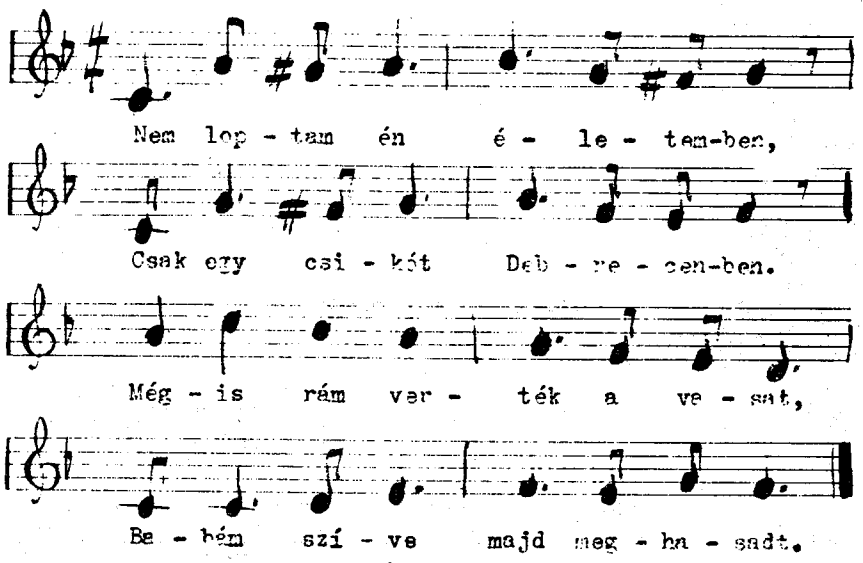



More DLI courses on LiveLingua - Online Language School

Nem vagy legény Berci...

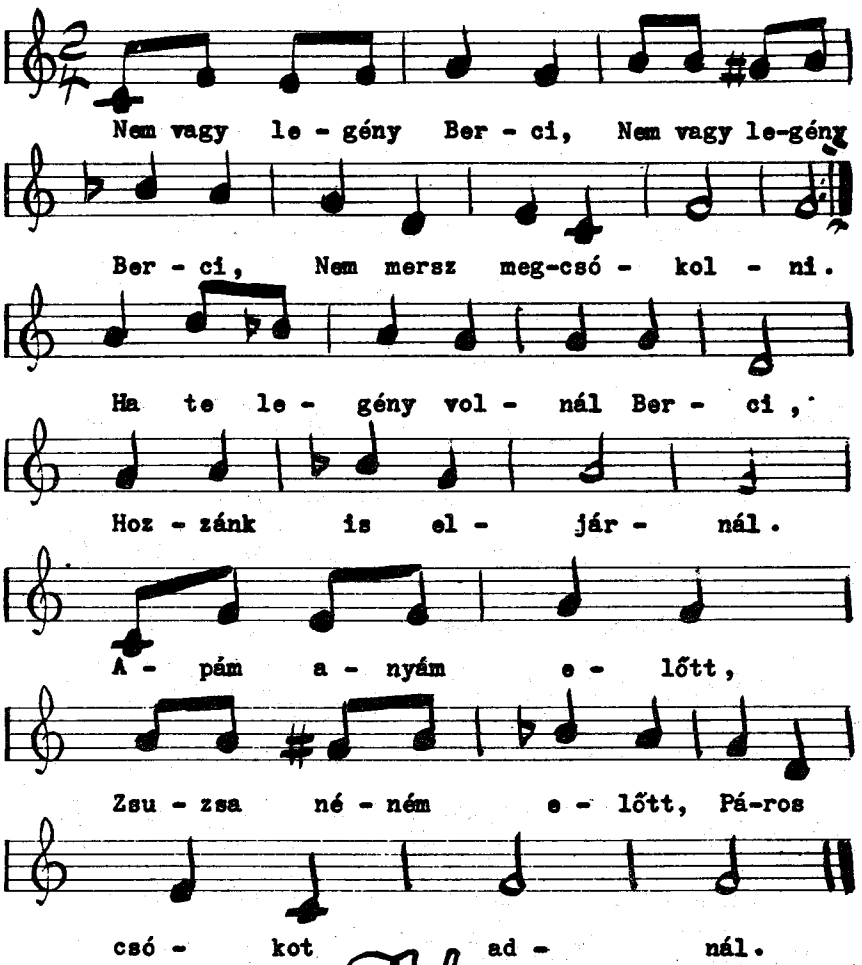

More DLI courses on LiveLingua - Online Language School

Nyíregyházi kaszárnya...

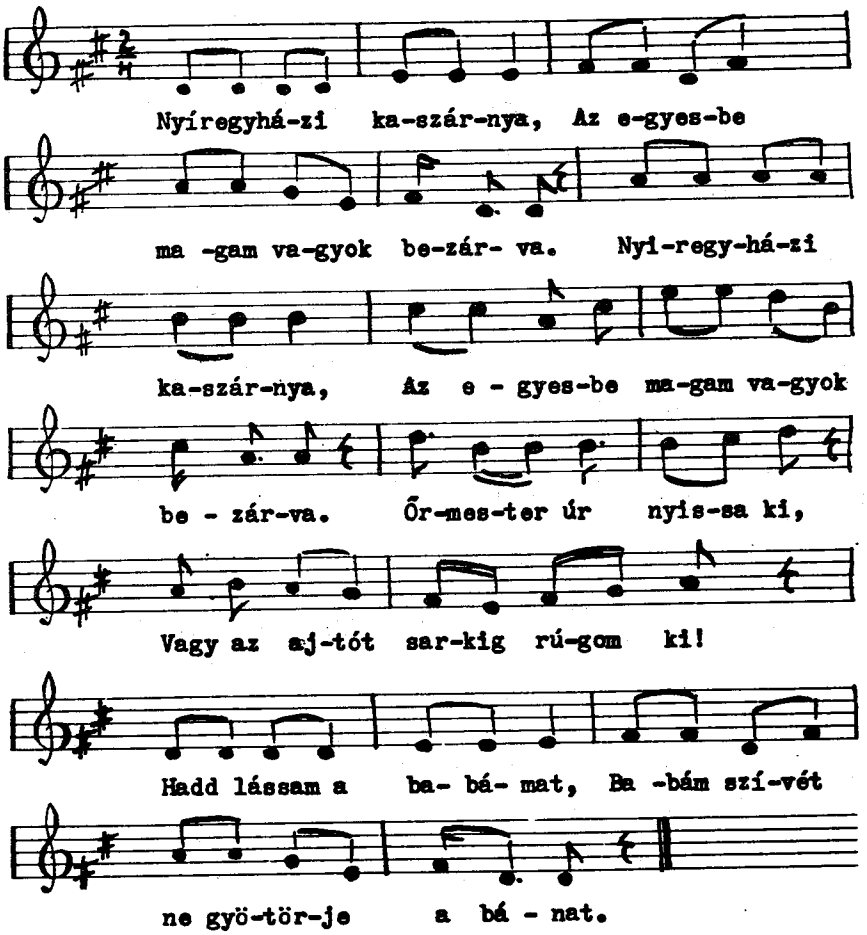



More DLI courses on LiveLingua - Online Language School

Sárga a csikó...

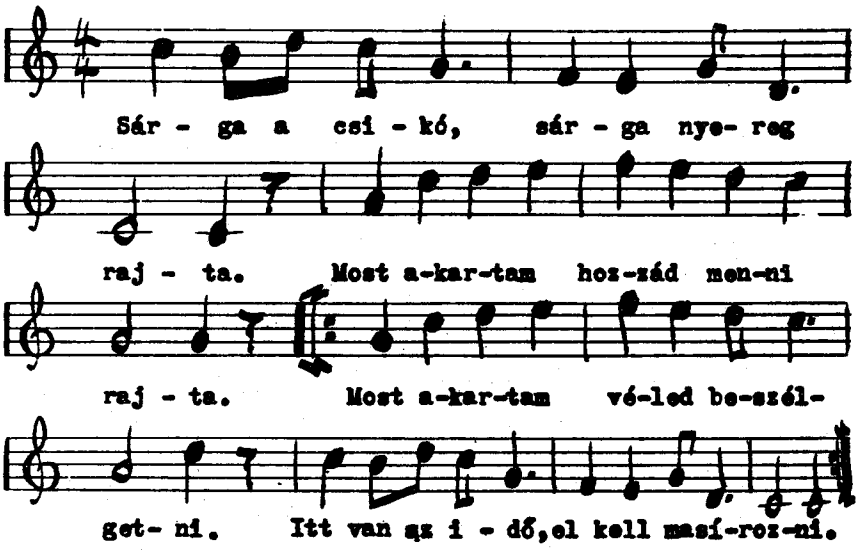

Lányok a legényt jól megbecsüljétek,
Ha részeg is hazakísérjétek.
Fektessétek a zöld paplanos ágyba,
S nyomjatok csókot a részeg pofájára.

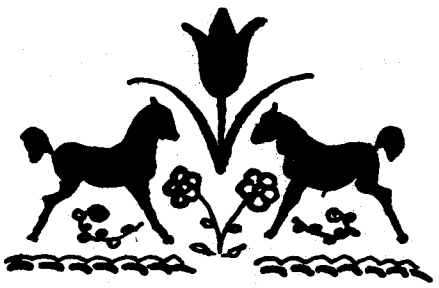

More DLI courses on LiveLingua - Online Language School

Sárga csizmát ...

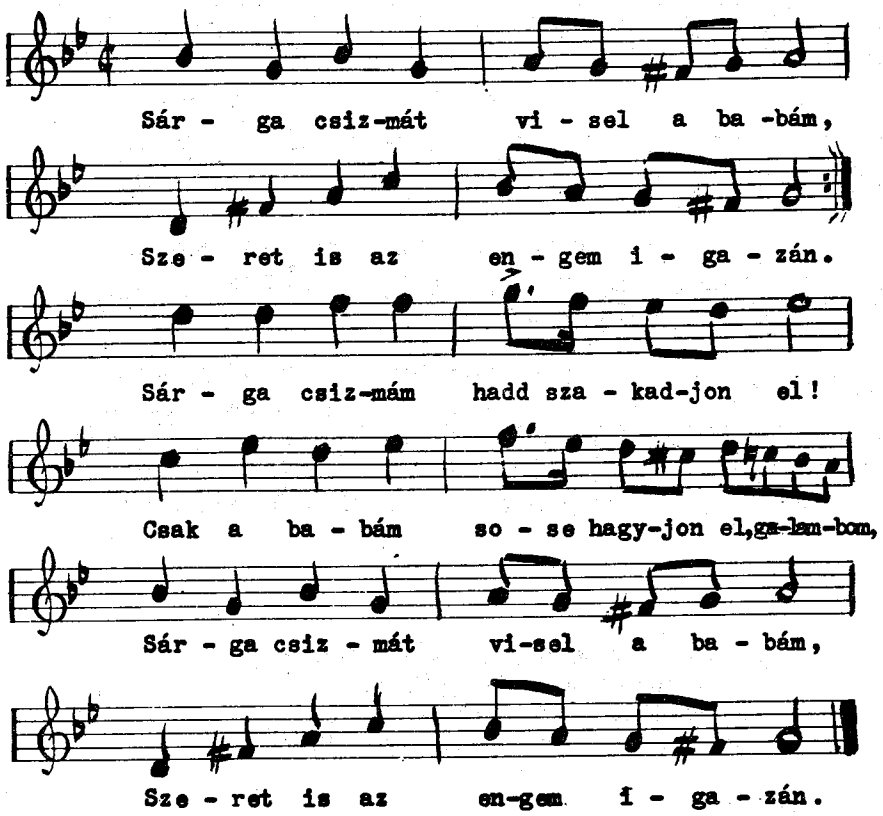



More DLI courses on LiveLingua - Online Language School

Sej, haj, állj elő szekér...

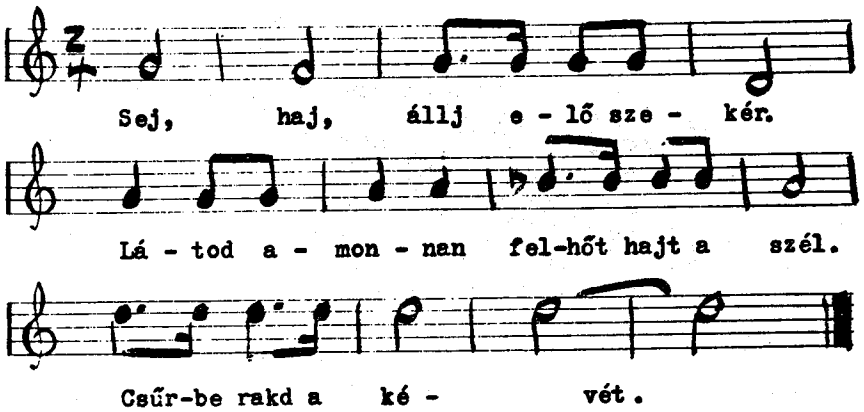

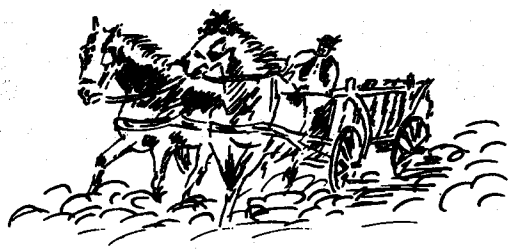

More DLI courses on LiveLingua - Online Language School

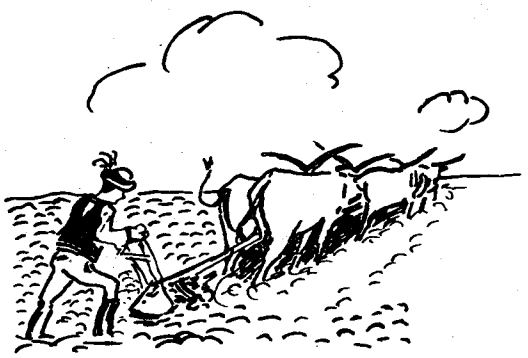

Szeretnék szántani ...

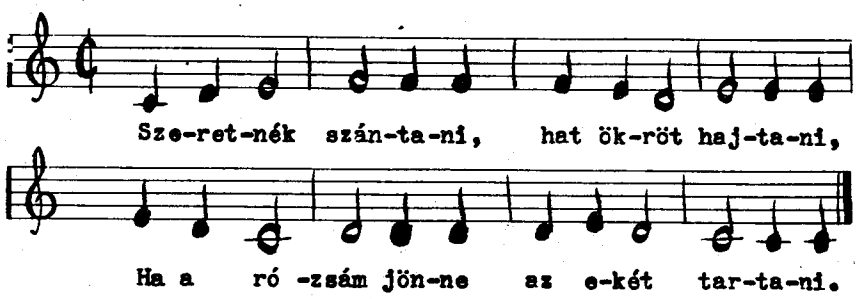

More DLI courses on LiveLingua - Online Language School

Százados úr sej, haj...

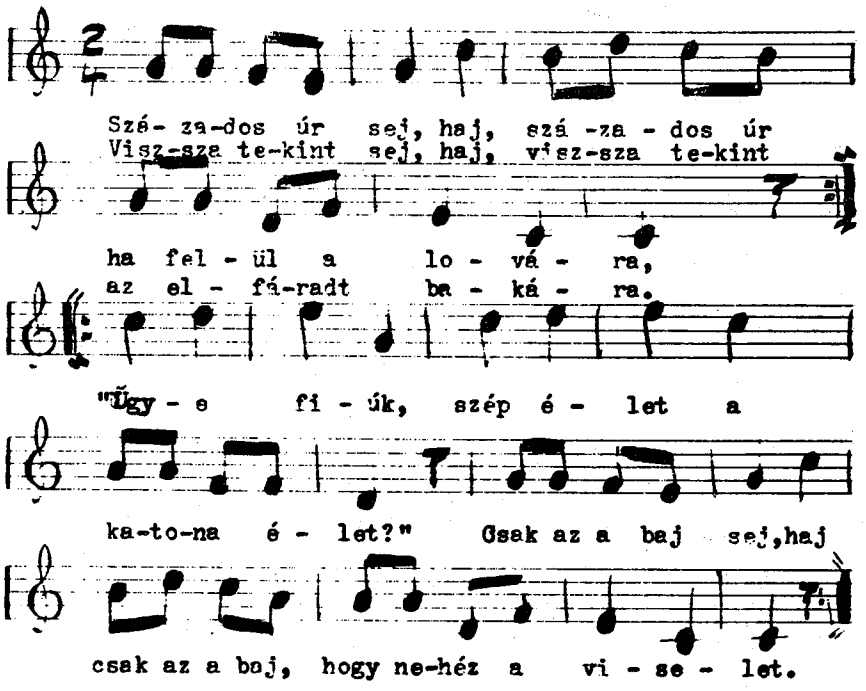

Diófából, sejehaj, diófából nem csinálnak koporsót.
A bakának, sejehaj, a bakának nem írnak búcsúztatót.
Ágyugolyó lesz annak a búcsuztatója,
Barna kislány, sejehaj, barna kislány lesz a megsíratója.



More DLI courses on LiveLingua - Online Language School

Szép a rózsám...

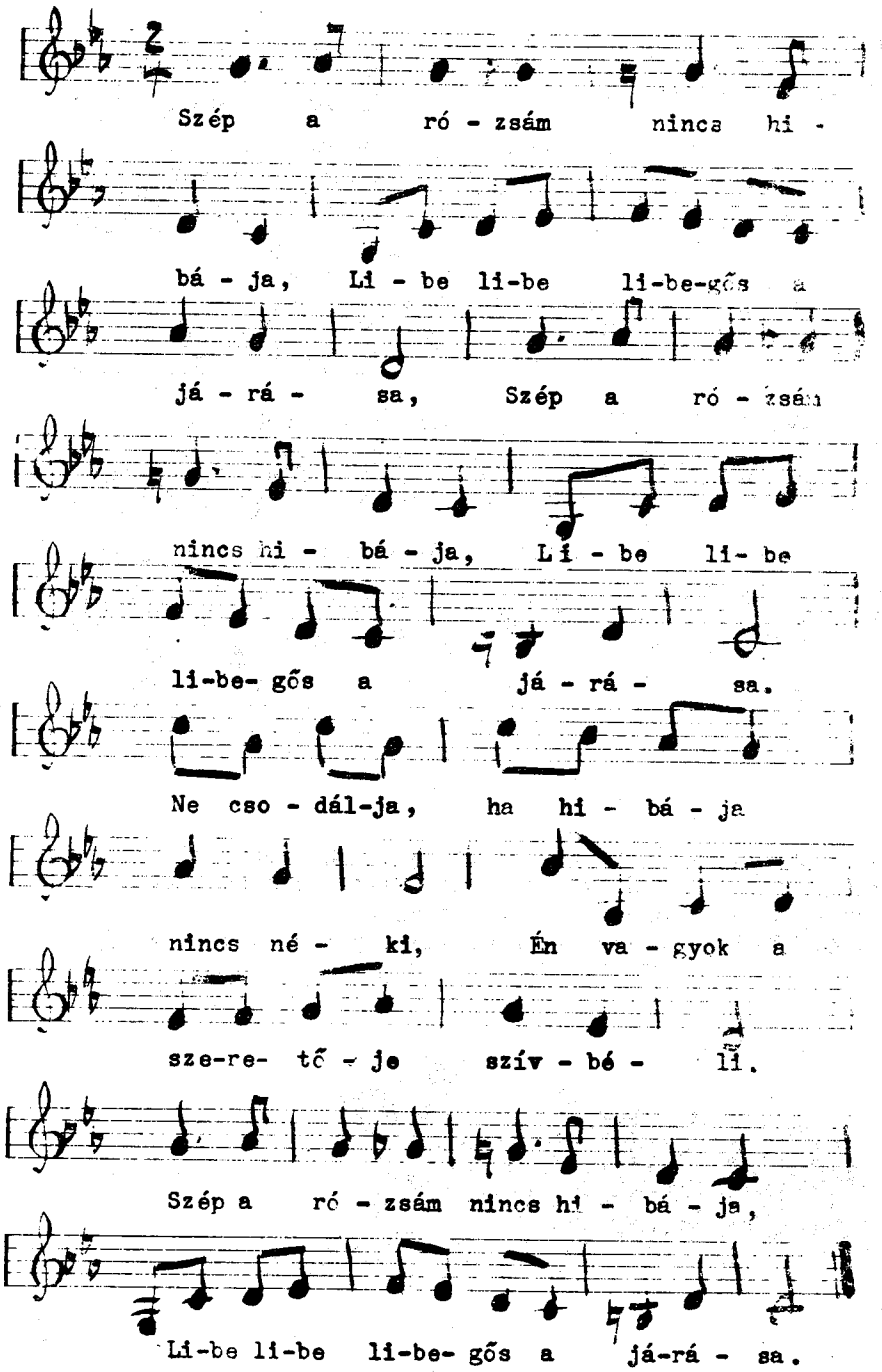

More DLI courses on LiveLingua - Online Language School

Télen, nyáron ...

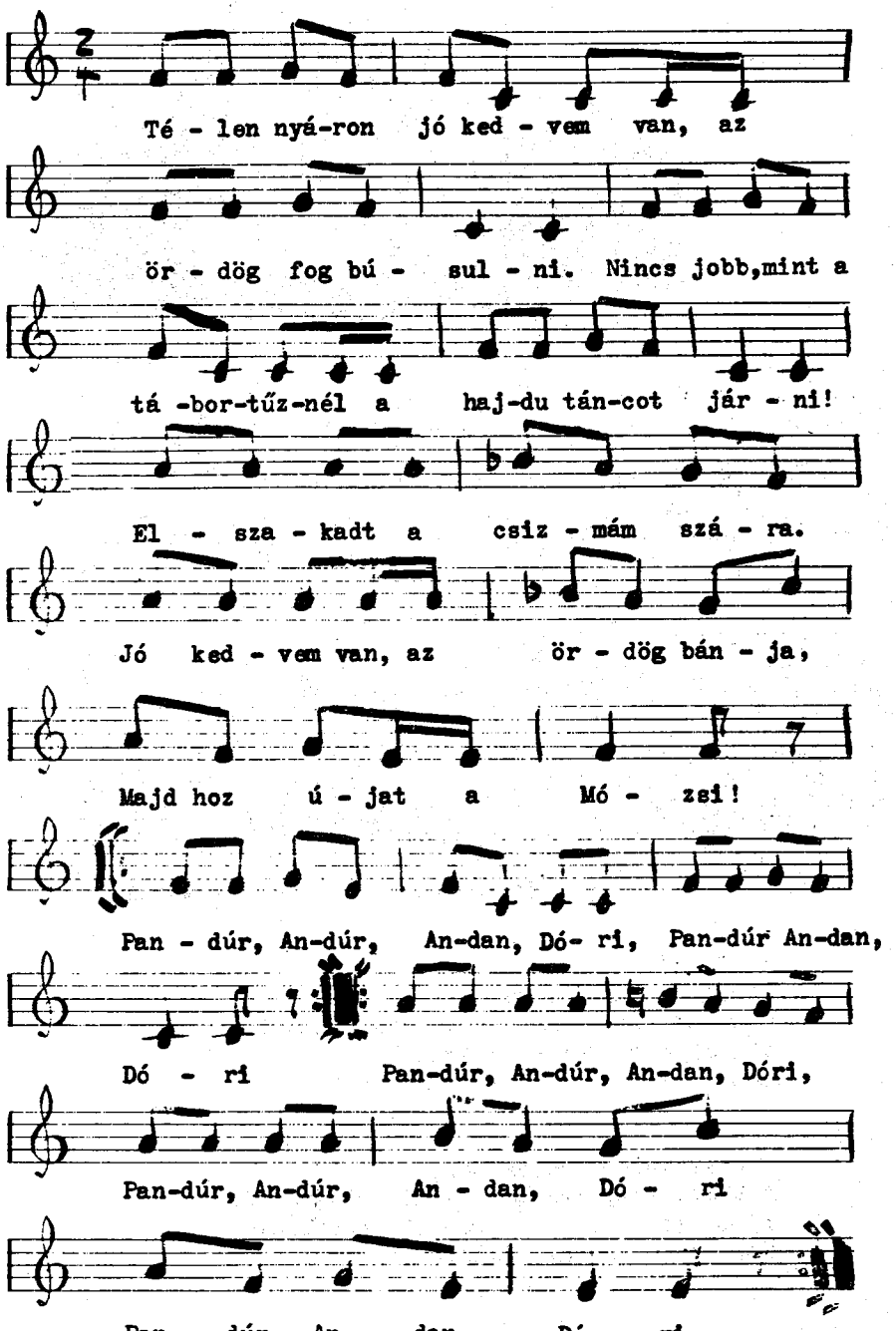

More DLI courses on LiveLingua - Online Language School

Tiszán innen, Dunán túl...



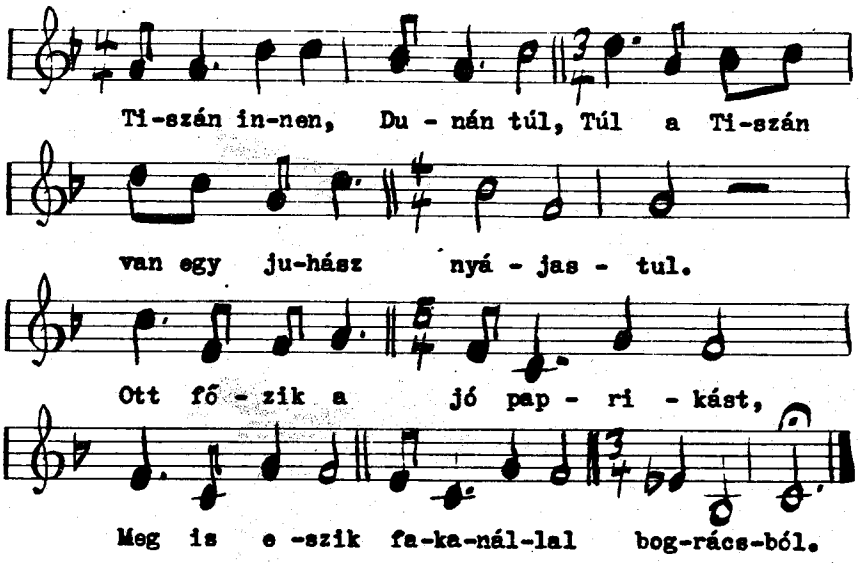

Tiszán innen, Dunán túl,
Túl a Tiszán kicsi kunyhó nyárfástul.
Mindig azon jár az eszem,
Odavágyik az én szívem párostul.

Tiszán innen, Dunán túl,
Túl a Tiszán van egy csikós nyájastul.
Kicsi lova ki van kötve szűrkötéllel,
Pokróc nélkül gazdástul.

More DLI courses on LiveLingua - Online Language School



Tizenhárom végből...

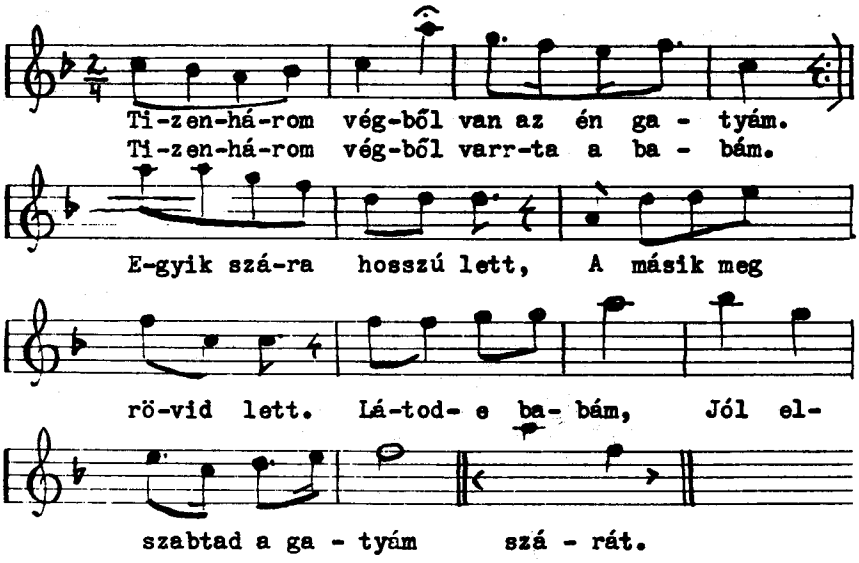

More DLI courses on LiveLingua - Online Language School

Vékony héjja ...

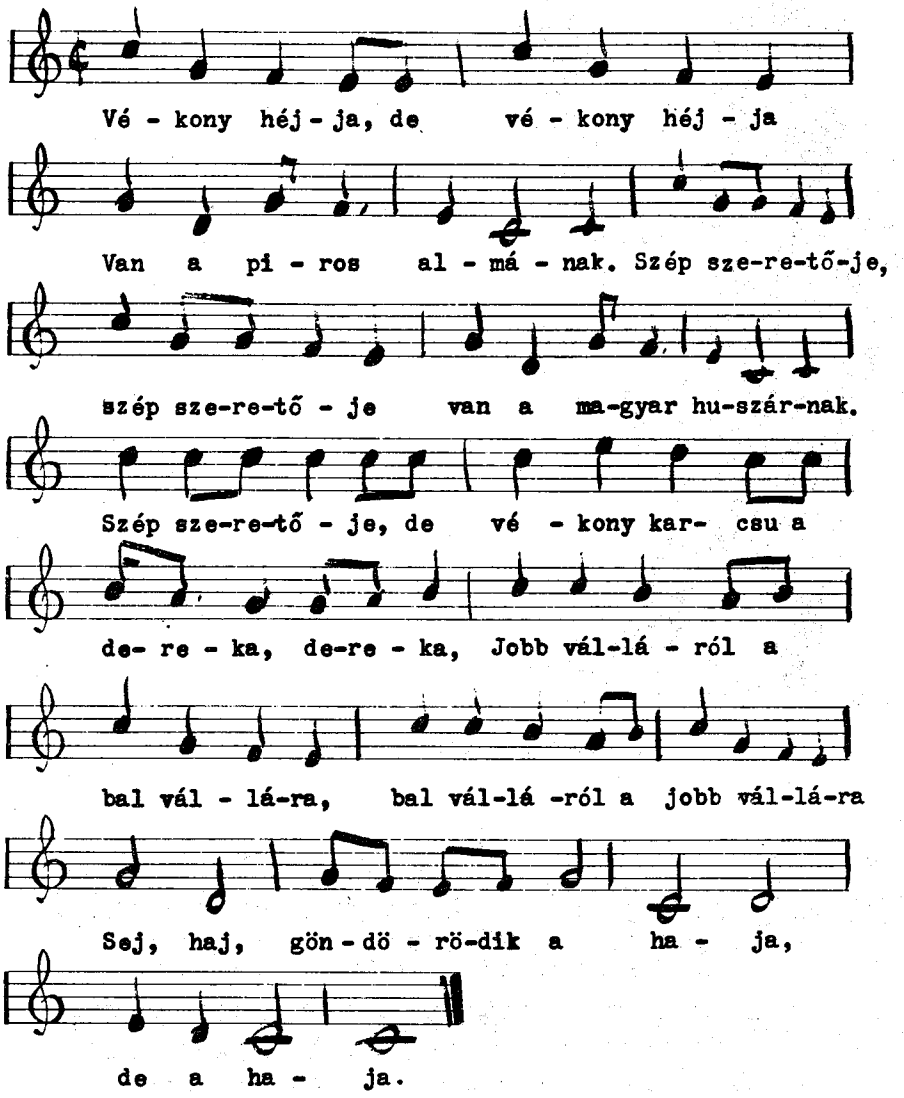

More DLI courses on LiveLingua - Online Language School

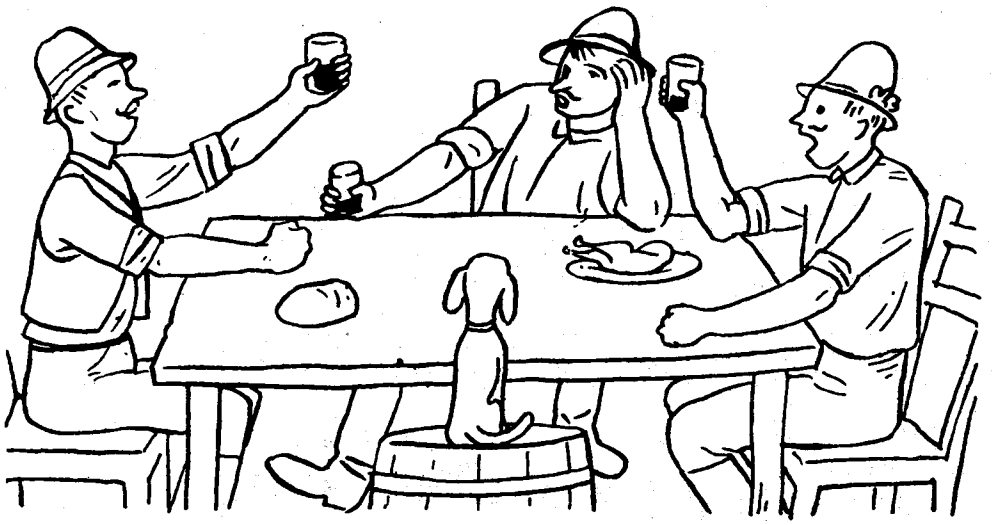

Vörös bort ittam ...

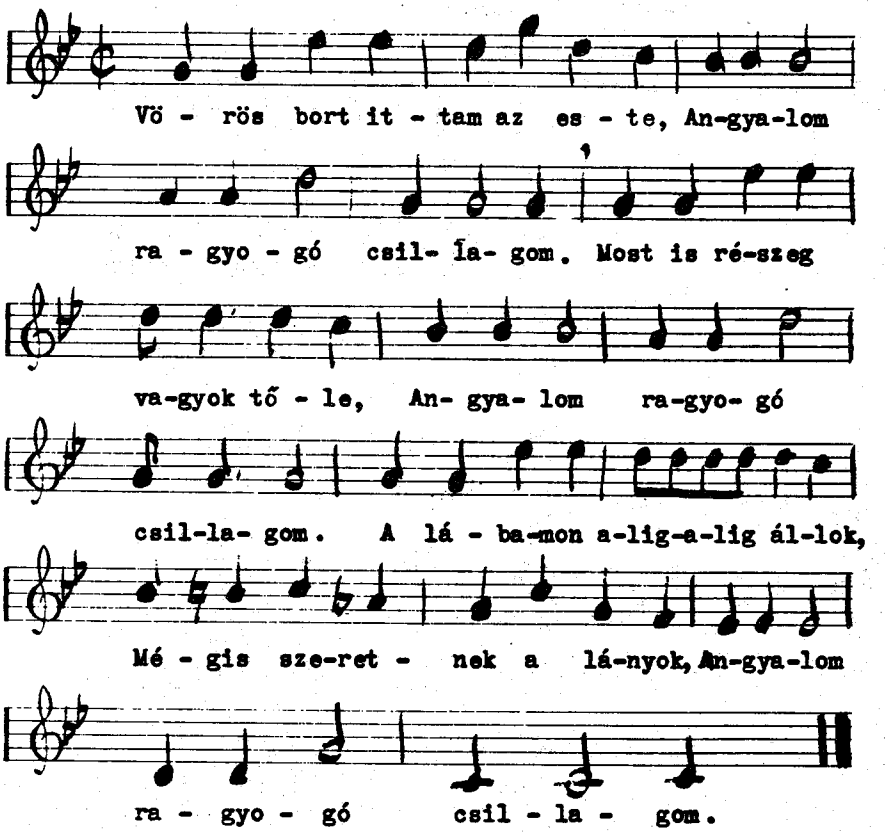

More DLI courses on LiveLingua - Online Language School

Zöldre van a ...

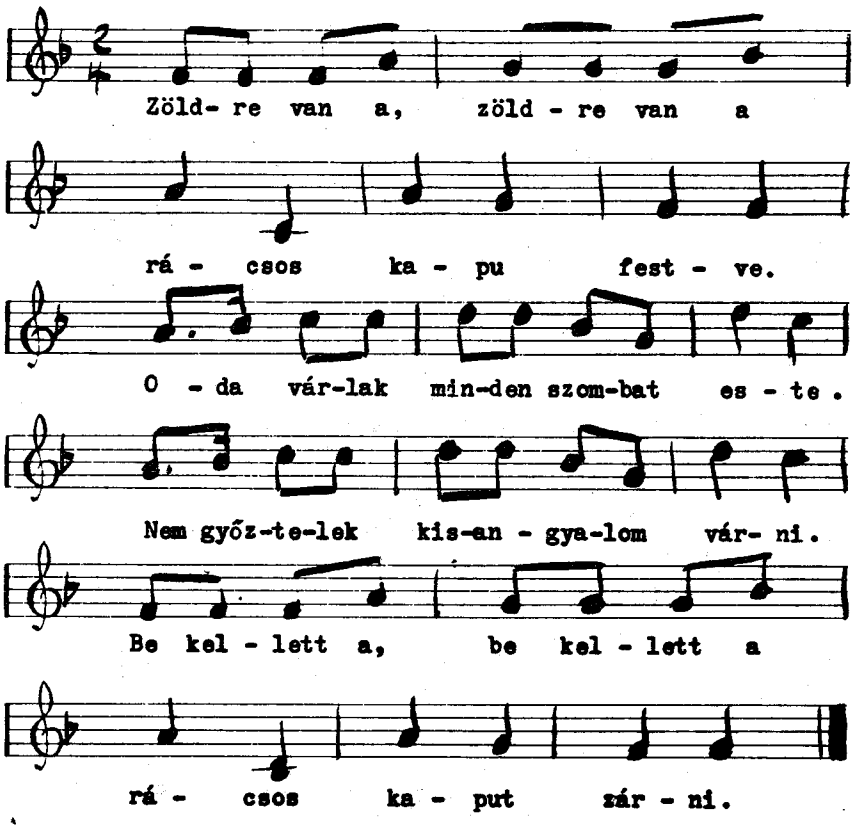



More DLI courses on LiveLingua - Online Language School

A Kantinos kisasszony

Midőn az ezred kivonul,
S a dob peregni kezd,
Tizenhat dobos dobolja
Tizenhat dobon ezt:
Fehér abrosz, vörös bor
A kantin asztalán,
A kantinos kisasszony
A legszebb pesti lány!

A kantinos kisasszonyért
Egy ezredes rajong,
A zászlóaljparancsnok is
Szerelmes könnyet ont.
Mind a tizenhat százados
Virágot hord neki,
S valamennyi hadnagy is
Mind büszkén hirdeti:
Fehér abrosz ..... stb.

A katinos kisasszonyért
Őrül vagy tíz kadét,
Tizenhat főhadnagy szíve
Rettenetes sötét.
Harminckilenc hadnagy maradt
Miatta aglegény,
S így sóhajt szerelméért
Vagy ezer közlegény:
Fehér abrosz ..... stb.

More DLI courses on LiveLingua - Online Language School

A szeretőm dunántúli...

A szeretőm dunántúli,
Ott lakik Somogyországban
A szeretőm dunántúli,
Ott lakik Somogyországban.
Be szeretnék hozzámenni,
Puha keblén megpihenni.
De mivel a vasút drága,
Nem mehetek el hozzája.
A szeretőm dunántúli,
Ott lakik Somogyországban.



Asszony lesz a lányból...

Asszony lesz a lányból,
A bimbóból rózsa.
Sok, sok édes percből
Lesz a boldog óra.
Órákból a napok,
A napokból évek,
Fekete hajadból
Lassan hófehér lesz,
Lassan hófehér lesz.

More DLI courses on LiveLingua - Online Language School

Csendes éj...

Csendes éj, szentséges éj,
Mindenek álma mély.
Nincs fent más csak a
Szent szüle pár,
Drága kisdedük álmainál.
Szent fiú aludjál,
Szent fiú aludjál.



Egy asszonynak kilenc lánya...

Egy asszonynak kilenc lánya,
Nem tudja számlálni.
Minden este kiáll a kapuba,
S elkezd kiabálni.
Erzsi, Piri, Sári, Juliska, Rozáli,
Ella, Bella, Karolina, Fáni,
Gyertek vacsorázni.

More DLI courses on LiveLingua - Online Language School

Egy rózsaszál szebben beszél...

Egy rózsaszál szebben beszél,
Mint a legszerelmesebb levél.
Nem tud az írni, aki küldte,
És aki küldte, már nem él.

Nyugszik a csendes temetőben,
Szemét lezárta a halál.
De él szerelme: ez a rózsa,
E rózsa, rózsa, rózsaszál.

E rózsaszál, ezt hoztam én,
Benne az ő szerelme él.
Mert a szív hűséges szerelme
A síron túl is örökre él.

El kell majd indulni...

El kell majd indulni, meg kell házasodni!
De még az a kérdés: Kit kell majd elvenni?
Jaj, jaj, jaj, jaj, jaj, jaj! Kit kell majd elvenni?
Jaj, jaj, jaj, jaj, jaj, jaj! Kit kell majd elvenni?
Ha kisasszonyt veszek, nem tud főzni, fonni,
Jaj nagyon szégyelnék pénzért gatyát venni.
Jaj, jaj, jaj, jaj, jaj, jaj, jaj, jaj, jaj!
Jaj, jaj, jaj, jaj, jaj, jaj!

More DLI courses on LiveLingua - Online Language School

Erdő mellett nem jó lakni...

Erdő mellett nem jó lakni,
Mert sok fát kell hasogatni.
Tizenhárom ölet meg egy felet,
Öleljen meg engem, aki szeret.

Jó eledel a rák meg a hal,
Bolond, ki bújában meghal.
Harcsa, csuka, kárász,
Ponty, kecsege,
Aki búsul, annak
Nincsen esze.

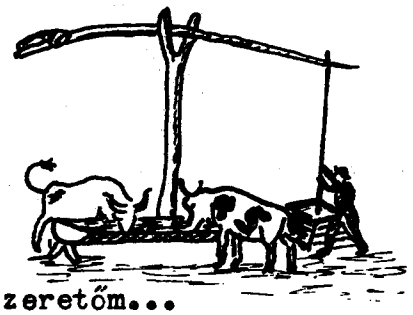

Ez az én szeretőm...

Ez az én szeretőm, ez a kicsi barna.
Olyan a kis arca, mint a piros alma.
Kicsi piros alma terem minden sorban,
De ilyen szép kislány nem minden bokorban.

More DLI courses on LiveLingua - Online Language School

Esik eső csendesen...

Esik eső csendesen,
Lepereg az ereszen, az ereszen.
Sár lesz abból tudom én azt,
Jön a rózsám érzem én azt.
Esik eső csendesen
Lepereg az ereszen, az ereszen.



Fel, fel vitézek a csatára...

Fel, fel vitézek a csatára,
A szent szabadság oltalmára.
Mennydörög az ágyú, csattog a kard,
Ez lelkesíti csatára a magyart.

More DLI courses on LiveLingua - Online Language School

Jaj de sokat áztam-fáztam...

Jaj de sokat áztam-fáztam regruta koromban,
Mikor fegyver alatt álltam a kaszárnya kapuban.
Nehéz a fegyverem, jobb vállamat nyomja,
Még nehezebb, sej, az a bánat, mi szívemet nyomja.

Esik eső, nagy sár van az utcán,
Ez a kislány, barna kislány sírva mos a kútnál.
Sírva mondja, sej, haj, az édesanyjának:
"Elvitték a, sej, most viszik a rózsám katonának."

Fehérvári kertek alatt kinyílott a rózsa,
Gyere kedves kis angyalom, szakíts egyet róla!
Nem szakítok róla, nem kell nekem rózsa,
Én a tiéd, sej, te az enyém úgy sem lehetsz soha.



Jó bor, ugye sógor?

Jó bor, ugye sógor?
Sógor, ugye jó bor?
Jó bor, ugye sógor,
Sógor, ugye jó bor,
Jó bor, ugye sógor?

Kerek ez a zsemle,
Nem fér a zsebembe.
Kétfelé kell vágni,
Úgy kell megpróbálni,
Hátha beleférne.

More DLI courses on LiveLingua - Online Language School

Kék tó, tiszta tó...



Kék tó, tiszta tó,
Melyből az élet vize árad,
Add vissza nékem őt,
Szép szerelmes Juliskámat.

Kék tó, tiszta tó,
Sokkal vagy szívemnek adósa.
Add vissza nékem őt,
S legyen tiéd ez a rózsa.

Maros vize folyik csendesen...

Maros vize folyik csendesen,
Borulj a vállamra, kedvesem.
Nem borulok, van már nékem szeretőm,
Szüret után lesz az esküvőm.

Tudok egy dalt, fájót, csendeset,
Melytől szívem zokog és nevet.
Csupa bánat, merő, merő szerelem,
Maros vize folyik csendesen.

Fejem felett égtek csillagok,
A csalogány búsan zokogott.
Megtelt könnyel, könnyel a szemem,
Maros vize folyik csendesen.

More DLI courses on LiveLingua - Online Language School

Még azt mondják nem illik ...

Még azt mondják nem illik
A tánc a magyarnak.
Nem ha néki cipellőt,
S bő nadrágot varrnnak.
De sarkantyús csizmának,
Kócsagtollas főnek,
Illik gyöngyös pártának,
S magyar főkötőnek.



Messze a nagy erdő ...

Messze a nagy erdő,
Messze száll a felhő,
Messze megyek édes rózsám én tőled.
Eresz alatt fészek,
Vissza-visszanézek,
Leng-lobog a zsebkendője anyámnak.
Elmúlik a nyár, hervad a határ,
Ne hullasd a könnyeidet,
Levelet se várj.
Messze a nagy erdő,
Messze száll a felhő,
Messze megyek édes rózsám én tőled.

More DLI courses on LiveLingua - Online Language School

Nagy Bercsényi Miklós...

Nagy Bercsényi Miklós
Sírdogál magában.
Elfogyott szegénynek
Minden katonája.
Suhog a szél
Késmárk felett,
Édes rózsám
Isten veled!



Nem jó, nem jó minden este...

Nem jó, nem jó minden este
A kapuba kiállni.
Nem jó, nem jó legényeknek
A lányokkal cicázni.
Én is, én is addig-addig
Játszogattam, cicáztam,
Egyet megszerettem,
Annak rabja lettem,
Magamra nem vigyáztam.

More DLI courses on LiveLingua - Online Language School

Ni, ni, ni...

Ni, ni, ni, ni, ni, ni, ni,
Ni, ni, ni, ni, ni, ni, ni,
Mi mozog a zöldleveles bokorban.
Én azt hittem, hogy egy róka vagy egy nyúl.
Se nem róka, se nem nyúl,
Szomszédasszony meg egy úr
Ugrott ki a zöldleveles bokorból.



Nincsen pénzem, se dohányom...

Nincsen pénzem, se dohányom,
Vedd meg pajtás a dolmányom.
Járhatsz benne, mint a páva,
Vármegyeház udvarára.
Nékem már a rongyos is jó,
Ugy sem lát már csak a tarló.
Elmegyek a lombhullással,
Köd előttem, köd utánam.

Eladom a régi kardom,
De a puskám, azt megtartom.
Farkas járkál az erdőben,
Éhes farkas német bőrben.
Ahol látom, ahol érem
A fajtáját nem kímélem.
Piros vér hull őszi sárba,
Köd előtte, köd utána.

More DLI courses on LiveLingua - Online Language School

Rácsos kapu, rácsos ablak...

Rácsos kapu, rácsos ablak,
Nemsokára itten hagylak.
Elmegyek én messze földre,
Ki sem csordul szemem könnye.

Amikor majd tőlem kérdik,
Szeretted-e azt a régit,
Akkor tudom, megsiratlak,
Rácsos kapu, rácsos ablak.



Réten, réten...

Réten, réten, hej a hűvösvölgyi réten
Elvesztettem a zsebbe való késem.
Késem után karikagyürűmet,
Azt sajnálom, nem a régi szeretőmet.

More DLI courses on LiveLingua - Online Language School

Szárnya, szárnya...

Szárnya, szárnya, kaszárnya teteje,
Benne van a legények eleje,
Benne van a csárdás kis angyalom,
Ki ki-ki-kinéz a kaszárnya ablakon.



Szól a kakas már...

Szól a kakas már, majd megvirrad már.
Ha az Isten nékem rendelt, enyém leszel már.
Várj madár, várj. Várj madár, várj.
Te csak mindig várj...

Zöld erdőben, zöld mezőben sétál egy madár.
Micsoda madár? Micsoda madár?
Kék a lába, zöld a szárnya, engem odavár.
Várj madár, várj. Várj madár, várj.
Te csak mindig várj...

More DLI courses on LiveLingua - Online Language School

Te vagy a legény Tyukodi pajtás...

Te vagy a legény Tyukodi pajtás,
Nem olyan mint más, mint Kucog Balázs.
Teremjen hát országunkban jó bor, áldomás.
Nem egy fillér, de két forint kell ide pajtás.

Vágyom egy nő után...

Vágyom egy nő után,
Egy nő után kerget a vágy.
Vágyom a két kezét,
Fehér kezét, mely olyan lágy.
Vágyom a mozdulatát,
Mely a véremen hullámzik át.
Vágyom szavát, azt a bűvölőt,
Vágyom utána és imádom őt.

Amikor nincs mellettem,
Valahogy béna lettem.
Egész nap csak benne élek,
Az én testemben ő a lélek.
Oly szép, oly szép...

Virágok nyílnak, amerre csak jár,
Ó, az a piros kis száj,
Az a két csoda váll,
Ó, az a hang, milyen
Gyönyörűn muzsikál.

Vágyom egy nő után,
Egy nő ..... stb.

More DLI courses on LiveLingua - Online Language School

Szeretettel

Szeretettel jönnek hozzád
Atyánk hívő gyermekid,
Meghálálni kegyelmednek
Nagy jótéteményeit.
Az oltár szent zsámolyához
Buzgó szívünk imádást hoz,
Áldozatul hozza néked
Legtisztább érzelmeit.

Üdvözítőnk tanítása
Szeretet szent törvénye,
Melyet hirdet szentegyháza
Lelkünk örök üdvére.
Uram segíts megmaradnunk
Híven abban, amit vallunk,
Hogy hitünknek világánál
Lelkünk célját elérje.

Az angyalok énekével
Egyesüljön énekünk.
Zengvén a szív örömével:
Szent vagy édes Istenünk!
Szereteted bizonysága
Az ég és föld alkotmánya.
Szent vagy! ég, föld ezt kiáltsa,
Szent vagy édes Istenünk!

More DLI courses on LiveLingua - Online Language School

Égből szállott

Égből szállott szent kenyér,
Értünk ontott drága vér:
Hittel áldunk és imádunk,
Bár az elme föl nem ér.

Véghetetlen Istenség,
Szerető nagy kegyesség!
Az oltáron velünk áldjon
Tégedet a föld s az ég.

Imádlak

Imádlak nagy Istenség,
Test s vér, titkos mély Szentség
Leborulva.
Itt van Isten s emberség,
Véghetetlen nagy Fölség
Föláldozva.

Üdvözlégy, te szent manna!
Ennél többet ki adna?
Nincs mód benne.
Ez az égi nagy Jóság,
A teljes Szentháromság
Nagy kegyelme.

More DLI courses on LiveLingua - Online Language School

Üdvözlégy

Üdvözlégy Oltáriszentség!
Csodálatos szent Istenség!
Téged szívből mind imádunk,
Oltárodnak trónján áldunk.
Üdvözlégy szent Szakramentom!
Százezerszer,
meg ezerszer én Jézusom!

Ha szenteknek nagy szívével
S angyaloknak lángnyelvével
Köszönthetne minden lélek,
Méltán úgy sem dícsérnének.
Üdvözlégy szent Szakramentom!
Százezerszer,
meg ezerszer én Jézusom!

More DLI courses on LiveLingua - Online Language School

Ah, hol vagy magyarok

Ah, hol vagy magyarok
Tündöklő csillaga,
Ki voltál valaha
Országunk istápja?
Hol vagy István király?
Téged magyar kíván,
Gyászos öltözetben
Te előtted sírván.

Előtted könyörgünk
Bús magyar fiaid,
Hozzád fohászkodunk
Árva maradékid.
Tekints, István király,
Szomorú hazádra,
Fordítsd szemeidet
Régi országodra.

Rólad emlékezvén
Csordulnak könnyei,
Búval harmatoznak
Szomorú mezei.
Lankadnak szüntelen
Vitézlő karjai,
Nem szűnnek iszonyú
Sírástól szemei.

Reménységünk vagyon
Benned s Máriában,
Mint magyar hazánknak
Hív királynéjában.
Még éltedben minket
Néki ajánlottál,
És szent koronáddal
Együtt föláldoztál.

More DLI courses on LiveLingua - Online Language School

Boldogasszony Anyánk

Boldogasszony Anyánk,
Régi nagy Pátrónánk!
Nagy inségben lévén
Igy szólít meg hazánk:
Magyarországról,
Édes hazánkról,
Ne feledkezzél el
Szegény magyarokról!

Ó Atyaistennek
Kedves szép leánya,
Krisztus Jézus anyja,
Szentlélek mátkája.
Magyarországról,
Édes hazánkról,
Ne feledkezzél el
Szegény magyarokról!

Sírnak és zokognak
Árváknak szívei,
Hazánk pusztulásán
Özvegyek lelkei.
Magyarországról,
Édes hazánkról,
Ne feledkezzél el
Szegény magyarokról!

More DLI courses on LiveLingua - Online Language School

Karácsonyi énekek

Csendes éj, szentséges éj,
Mindenek álma mély.
Nincs fent más csak a szent szüle pár,
Drága kisdedünk álmainál.
Szent fiú aludjál,
Szent fiú aludjál.

Pásztorok, pásztorok örvendezve
Sietnek Jézushoz Betlehembe;
Köszöntést mondanak a Kisdednek,
Ki váltságot hozott az embereknek.

Angyalok szózata minket is hív,
Értse meg ezt tehát minden hű szív.
A kisded Jézuskát mi is áldjuk,
Mint a hív pásztorok magasztaljuk.

Mennyből az angyal lejött hozzátok,
Pásztorok, pásztorok!
Hogy Betlehembe sietve menvén
Lássátok, lássátok.

Istennek fia, aki született
Jászolban, jászolban,
Ő lészen néktek Üdvözítőtök
Valóban, valóban.

More DLI courses on LiveLingua - Online Language School

Ó gyönyörű szép titokzatos éj!
Égszemű gyermek, csöpp rózsalevél.
Kisded kép az édes Úr
Jászolában megsímul
Szent Karácsony éjjel.
Kisded kép az édes Úr
Jászolában megsímul
Szent Karácsony éjjel.

Dicsőség mennyben az Istennek!
Dicsőség mennyben az Istennek!
Az angyali seregek
Vigan így énekelnek:
Dicsőség, dicsőség Istennek.

Békesség földön az embernek!
Békesség földön az embernek!
Kit az igaz szeretet
A kis Jézushoz vezet,
Békesség, békesség embernek.

Glória szálljon a mennybe fel,
Jöjjön a földre a bé-éke
És az emberi szívbe a jóakarat.
Á-á-á-ámen, á-á-ámen.

More DLI courses on LiveLingua - Online Language School

Christmas Songs

Silent night! Holy night!
All is calm, all is bright.
Round yon virgin mother and Child!
Holy Infant so tender and mild
Sleep in heavenly peace,
Sleep in heavenly peace.

The first Noel
The angel did say
Was to certain poor shepherds in fields
as they lay.
In fields where they lay
Keeping their sheep
On a cold winter's night that was so deep.
Noel, Noel, Noel, Noel,
Born is the King of Israel.

It came upon a midnight clear,
That glorious song of old
From angels bending near the earth
To touch their harps of gold:
"Peace on earth, good will to men
From heaven's all gracious King",
The world in solemn stillness lay
To hear the angels sing.

O little town of Betlehem!
How still we see thee lie,
Above they deep and dreamless sleep
The silent stars go by;
Yet in they dark street shineth
The everlasting light;
The hopes and fears of all the years
Are met in Thee tonight.

More DLI courses on LiveLingua - Online Language School

Hark! the herald angels sing,
"Glory to the newborn King!
Peace on earth and mercy mild,
God and sinners reconciled."
Joyful, all ye nations, rise,
Join the triumph of the skies;
With th'angelic host proclaim,
"Christ is born in Betlehem."
Hark! the herald angels sing,
"Glory to the newborn King!"

Joy to the world, the Lord is come!
Let earth receive her King;
Let ev'ry heart prepare Him room,
And heav'n and nature sing,
And heav'n and nature sing,
And heav'n and heav'n and nature sing.

God rest you merry, gentlemen,
Let nothing you dismay,
Remember Christ our Savior
Was born on Christmas Day,
To save us all from Satan's pow'r
When we were gone astray.
O tidings of comfort and joy, comfort and joy,
O tidings of comfort and joy.

O come all ye faithful,
Joyful and triumphant,
O come ye,
O come ye to Betlehem.
Come and behold him,
Born the King of angels;
O come, let us adore Him,
O come, let us adore Him,
O come, let us adore Him,
Christ the Lord.

More DLI courses on LiveLingua - Online Language School